



# BUPATI KAMPAR PROVINSI RIAU

PERATURAN BUPATI KAMPAR

NOMOR : 73 TAHUN 2019

TENTANG

BATAS DESA 11 (SEBELAS) DESA  
DI KECAMATAN KAMPAR KIRI HULU  
KABUPATEN KAMPAR

DENGAN RAHMAT TUHAN YANG MAHA ESA,  
BUPATI KAMPAR,

- Menimbang : a. bahwa berdasarkan ketentuan pasal 9 ayat (3) Peraturan Menteri Dalam Negeri Nomor 45 Tahun 2016 tentang Pedoman Penetapan dan Penegasan Batas Desa, batas desa hasil penetapan dan penegasan ditetapkan dengan Peraturan Bupati;
- b. bahwa penetapan dan penegasan batas Desa di Kecamatan Kampar Kiri Hulu telah dilaksanakan melalui Program Pemetaan Partisipatif-Kartometrik dan Survey Lapangan, kerjasama Pemerintah Kabupaten Kampar dengan MCA-Indonesia;
- c. bahwa berdasarkan pertimbangan sebagaimana dimaksud dalam huruf a dan huruf b, untuk mendefinitifkan batas desa-desa dimaksud maka ditetapkan Peraturan Bupati Kampar tentang Peta Batas Desa di Kecamatan Kampar Kiri Hulu Kabupaten Kampar;
- Mengingat : 1. Pasal 18 ayat (6) Undang-Undang Dasar Negara Republik Indonesia Tahun 1945;
2. Undang-undang Nomor 12 Tahun 1956 tentang Pembentukan Daerah Otonom Kabupaten Dalam Lingkungan Daerah Provinsi Sumatera Tengah (Lembaran Negara Republik Indonesia Tahun 1956 Nomor 25);

3. Undang-Undang Nomor 4 Tahun 2011 tentang Informasi Geospasial (Lembaran Negara Republik Indonesia Tahun 2011 Nomor 49, Tambahan Lembaran Negara Republik Indonesia Nomor 2514);
4. Undang-Undang Nomor 12 Tahun 2011 tentang Pembentukan Peraturan Perundang-undangan (Lembaran Negara Republik Indonesia Tahun 2011 Nomor 82, Tambahan Lembaran Negara Republik Indonesia Nomor 5234) sebagaimana telah diubah dengan Undang-Undang Nomor 15 Tahun 2019 tentang Perubahan Atas Undang-Undang Nomor 12 Tahun 2011 tentang Pembentukan Peraturan Perundang-undangan (Lembaran Negara Republik Indonesia Tahun 2019 Nomor 183, Tambahan Lembaran Negara Republik Indonesia Nomor 6398);
5. Undang-Undang Nomor 6 Tahun 2014 tentang Desa (Lembaran Negara Republik Indonesia Tahun 2014 Nomor 7, Tambahan Lembaran Negara Republik Indonesia Nomor 5495);
6. Undang-Undang Nomor 23 Tahun 2014 tentang Pemerintahan Daerah (Lembaran Negara Republik Indonesia Tahun 2014 Nomor 244, Tambahan Lembaran Negara Republik Indonesia Nomor 5587), sebagaimana telah diubah beberapa kaliterakhir dengan Undang-Undang Nomor 9 Tahun 2015 tentang Perubahan kedua atas Undang-Undang Nomor 23 Tahun 2014 tentang Pemerintahan Daerah (Lembaran Negara Republik Indonesia Tahun 2015 Nomor 58, Tambahan Lembaran Negara Republik Indonesia Nomor 5679);
7. Undang-Undang Nomor 30 Tahun 2014 tentang Administrasi Pemerintahan (Lembaran Negara Republik Indonesia Tahun 2014 Nomor 292, Tambahan Lembaran Negara Republik Indonesia Nomor 5679);
8. Peraturan Menteri Dalam Negeri Nomor 44 Tahun 2013 tentang Batas Daerah Provinsi Riau dengan Provinsi Sumatera Barat;

9. Peraturan Menteri Dalam Negeri Nomor 80 Tahun 2015 tentang Pembentukan Produk Hukum Daerah (Berita Negara Republik Indonesia Tahun 2015 Nomor 2036) sebagaimana telah diubah dengan Peraturan Menteri Dalam Negeri Nomor 120 Tahun 2018 tentang Perubahan atas Peraturan Menteri Dalam Negeri Republik Indonesia Nomor 80 Tahun 2015 (Berita Negara Republik Indonesia Tahun 2019 Nomor 157);
10. Peraturan Menteri Dalam Negeri Nomor 45 Tahun 2016 tentang Pedoman Penetapan dan Penegasan Batas Desa (Berita Negara Republik Indonesia Tahun 2016 Nomor 1038);
11. Peraturan Menteri Dalam Negeri Nomor 137 Tahun 2017 tentang Kode dan Data Wilayah Administrasi Pemerintahan (Berita Negara Republik Indonesia Tahun 2017 Nomor 1955);

MEMUTUSKAN:

Menetapkan : PERATURAN BUPATI TENTANG BATAS DESA 11 (SEBELAS) DESA DI KECAMATAN KAMPAR KIRI HULU KABUPATEN KAMPAR.

BAB I

KETENTUAN UMUM

Pasal 1

Dalam Peraturan Bupati ini, yang dimaksud dengan:

1. Daerah adalah Kabupaten Kampar.
2. Pemerintah Daerah adalah Kepala Daerah sebagai unsur penyelenggara Pemerintahan Daerah yang memimpin pelaksanaan Urusan Pemerintahan yang menjadi kewenangan Daerah Otonom.
3. Bupati adalah Bupati Kampar.
4. Kecamatan adalah wilayah kerja Camat sebagai Perangkat Daerah Kabupaten Kampar.

5. Desa adalah kesatuan masyarakat hukum yang memiliki bataswilayah yang berwenang untuk mengatur dan mengurus urusan pemerintahan, kepentingan masyarakat setempat, berdasarkan prakarsa masyarakat, hak asal usul, dan/atau hak tradisional yang diakui dan dihormati dalam sistem pemerintahan Negara Kesatuan Republik Indonesia.
6. Batas Desa adalah pembatas wilayah administrasi pemerintahan antar Desa yang merupakan rangkaian titik-titik koordinat yang berada pada permukaan bumi dapat berupa tanda-tanda alam seperti igir/punggung gunung/pegunungan (watershed), median sungai dan/atau unsur buatan dilapangan yang dituangkan dalam bentuk peta.
7. Penetapan batas Desa adalah proses penetapan batas Desa secara kartometrik di atas suatu peta dasar yang disepakati.
8. Penegasan batas Desa adalah kegiatan penentuan titik-titik koordinat batas Desa yang dapat dilakukan dengan metode kartometrik dan/atau survey dilapangan, yang dituangkan dalam bentuk peta batas dengan daftar titik-titik koordinat batas Desa..
9. Peta Batas Desa adalah peta detail yang menyajikan koridor batas yang telah ditegaskan sepanjang garis batas.
10. Pilar Batas Utama yang selanjutnya disingkat PBU adalah Pilar yang dipasang sebagai tanda batas antar Desa yang diletakkan tepat pada batas antar desa;
11. Pilar Acuan Batas Utama yang selanjutnya disingkat PABU adalah Pilar yang dipasang sebagai tanda batas antar Desa yang diletakkan di sisi batas alam atau buatan yang berfungsi sebagai titik ikat garis batas antar desa; dan
12. Titik Kartometrik (TK) adalah titik-titik koordinat lokasi batas desa yang ditentukan secara kartometrik dan atau survey.

## Pasal 2

Peraturan Bupati ini mengatur tentang Batas Desa untuk 11 (sebelas) desa di Kecamatan Kampar Kiri Hulu, yaitu :

- a. Desa Aur Kuning;
- b. Desa Deras Tajak;

- c. Desa Dua Sepakat;
- d. Desa Gajah Bertalut;
- e. Desa Gema;
- f. Desa Kebun Tinggi;
- g. Desa Lubuk Bigau;
- h. Desa Ludai;
- i. Desa Subayang Jaya;
- j. Desa Tanjung Beringin; dan
- k. Desa Tanjung Permai.

BAB III  
PENETAPAN DAN PENEGASAN BATAS DESA

Bagian Kesatu

Batas Desa Aur Kuning Kecamatan Kampar Kiri Hulu

Pasal 3

Wilayah Administrasi Desa Aur Kuning Kecamatan Kampar Kiri Hulu seluas  $\pm 7.462,67$  hektar, dengan batas-batas wilayah sebagai berikut :

- a. Sebelah utara : berbatas dengan Desa Tanjung Beringin;
- b. Sebelah Timur : berbatas dengan Desa Gajah Bertalut dan Kabupaten Kuantan Singingi;
- c. Sebelah Selatan : berbatas dengan Kabupaten Kuantan Singingi;
- d. Sebelah Barat : berbatas dengan Desa Terusan.

Pasal 4

Batas - batas wilayah administrasi Desa Aur Kuning Kecamatan Kampar Kiri Hulu adalah sebagai berikut :

- a. Dimulai dari PBU 14.01.09.2006-2013 006 pada koordinat  $101^{\circ}03' 90,0887''$  BT dan  $0^{\circ}15' 25,2418''$  LS menuju ke arah Tenggara sampai TK 14.01.09.2006-2013-018 di Bukik Boduik pada koordinat  $101^{\circ}03' 57,164''$  BT dan  $0^{\circ}15' 53,127''$  LS;
- b. Dari TK 14.01.09.2006-2013-018 menuju arah Tenggara sampai TK 14.01.09.2006-2013-019 di Bukik Karak pada koordinat  $101^{\circ}06' 59,700''$  BT dan  $0^{\circ}18' 41,679''$  LS;

- c. Dari TK 14.01.09.2006-2013-019 menuju arah Timur Laut sampai TK 14.01.09.2006-2013-020 di Bukik Bungkuak pada koordinat 101°07' 33,671" BT dan 0°18' 27,076" LS, selanjutnya ke arah Timur Laut sampai TK 14.01.09.2006-2013-021 di Bukik Baombun pada koordinat 101°08' 17,453" BT dan 0°17' 57,301" LS;
- d. Dari TK 14.01.09.2006-2013-021 menuju arah Barat Daya mengikuti Garis Batas Daerah Provinsi Riau dengan Provinsi Sumatera Barat sampai TK 14.01.09.2006-2013-016 di Bukik Mpuyan pada koordinat 101°03' 52,798" BT dan 0°22' 13,140" LS; dan
- e. Dari TK 14.01.09.2006-2013-016 menuju arah Utara sampai TK 14.01.09.2006-2013-015 di Muara Sungai Duyan pada koordinat 101°03' 54,548" BT dan 0°19' 49,854" LS, selanjutnya ke arah Utara sampai TK 14.01.09.2006-2013-014 di Bukik Imbo Papan pada koordinat 101°03' 29,200" BT dan 0°17' 02,928" LS;
- f. Dari TK 14.01.09.2006-2013-014 menuju arah Barat Laut sampai PBU 14.01.09.2006-2017 007 di Doghe Kandi pada koordinat 101°02' 31,152" BT dan 0°16' 05,236" LS, selanjutnya dari menuju arah Barat Laut sampai TK 14.01.09.2006-2013-013 di Pematang Ulu Sungai Buawugh pada koordinat 101°1' 47,880" BT dan 0°15' 47,045" LS;
- g. Dari TK 14.01.09.2006-2013-013 menuju arah Timur Laut sampai TK 14.01.09.2006-09.2013-09.2012-017 di Bukit Tolang pada koordinat 101°02' 26,854" BT dan 0°15' 18,562" LS;
- h. Dari TK 14.01.09.2006-09.2013-09.2012-017 menuju arah Timur hingga sampai PBU 14.01.09.2006-2013 006 di Tepi Sungai Kampar Kiri (Sungai Subayang).

#### Bagian Kedua

#### Batas Desa Deras Tajak Kecamatan Kampar Kiri Hulu

#### Pasal 5

Wilayah Administrasi Desa Deras Tajak Kecamatan Kampar Kiri Hulu seluas ±1.142,73 hektar, dengan batas-batas wilayah sebagai berikut :

- a. Sebelah utara : berbatas dengan Desa Tanjung Karang;
- b. Sebelah Timur : berbatas dengan Desa Muara Selaya;
- c. Sebelah Selatan : berbatas dengan Desa Ludai; dan
- d. Sebelah Barat : berbatas dengan Desa Tanjung Karang;

## Pasal 6

Batas - batas wilayah administrasi Desa Deras Tajak Kecamatan Kampar Kiri Hulu adalah sebagai berikut :

- a. Dimulai dari TK 14.01.09.2008-09.2018-07.2019-099 di Bukik Unciang pada koordinat  $100^{\circ}56' 3,839''$  BT dan  $0^{\circ}01' 52,712''$  LS menuju ke arah Tenggara sampai TK 14.01.09.2018-07.2019-100 di Muara Sungai Palukah pada koordinat  $100^{\circ}56' 29,308''$  BT dan  $0^{\circ}02' 28,585''$  LS, selanjutnya ke arah Tenggara sampai TK 14.01.09.2018-09.2007-07.2019-108 di Bukik Hulu Sungai Cabuak pada  $100^{\circ}57' 29,631''$  BT dan  $0^{\circ}04' 17,011''$  LS;
- b. Dari TK 14.01.09.2018-09.2007-07.2019-108 menuju ke arah Barat sampai TK 14.01.09.2018-09.2007-107 di Batu Sulo pada koordinat  $100^{\circ}56' 25,00''$  BT dan  $0^{\circ}04' 4,884''$  LS, selanjutnya ke arah Barat sampai TK 14.01.09.2018-09.2007-106 di Bukik Hulu Sungai Pinang pada koordinat  $100^{\circ}55' 47,424''$  BT dan  $0^{\circ}04' 14,975''$  LS;
- c. Dari TK 14.01.09.2018-09.2007-106 menuju ke arah Barat Laut sampai TK 14.01.09.2008-09.2018-09.2007-104 di Bukik Condong pada koordinat  $100^{\circ}55' 04,401''$  BT dan  $0^{\circ}03' 51,868''$  LS;
- d. Dari TK 14.01.09.2008-09.2018-09.2007-104 menuju ke arah Utara sampai TK 14.01.09.2008-09.2018-103 di Doghe Aur Kuning/ Lubuk Poghian pada koordinat  $100^{\circ}55' 13,989''$  BT dan  $0^{\circ}03' 13,699''$  LS;
- e. Dari TK 14.01.09.2008-09.2018-103 menuju ke arah Utara sampai PBU 14.01.09.2008-2018 016 pada koordinat  $100^{\circ}55' 19,290''$  BT dan  $0^{\circ}02' 52,003''$  LS;
- f. Dari PBU 14.01.09.2008-2018 016 menuju ke arah Timur Laut sampai TK14.01.09.2008-09.2018-102 di Bukit Sianik pada koordinat  $100^{\circ}55' 31,783''$  BT dan  $0^{\circ}02' 20,062$  LS, selanjutnya ke arah Timur Laut sampai TK 14.01.09.2008-09.2018-101 di Kebun Tukang Genggong pada koordinat  $100^{\circ}55' 54,154''$  BT dan  $0^{\circ}01' 57,544''$  LS dan selanjutnya menuju ke arah Timur Laut hingga sampai TK14.01.09.2008-09.2018-07.2019-099.

### Bagian Ketiga

#### Batas Desa Dua Sepakat Kecamatan Kampar Kiri Hulu

##### Pasal 7

Wilayah Administrasi Desa Dua Sepakat Kecamatan Kampar Kiri Hulu seluas  $\pm$  4.492,97 hektar, dengan batas-batas wilayah sebagai berikut :

- a. Sebelah utara : berbatas dengan Desa Ludai;
- b. Sebelah Timur : berbatas dengan Desa Koto Lamo;
- c. Sebelah Selatan : berbatas dengan Desa Sungai Santi;
- d. Sebelah Barat : berbatas dengan Desa Ludai;

##### Pasal 8

Batas - batas wilayah administrasi Desa Dua Sepakat Kecamatan Kampar Kiri Hulu adalah sebagai berikut :

- a. Dimulai dari TK 14.01.09.2007-09.2016-030 di Bukik Kombuik pada koordinat  $100^{\circ}59' 22,514''$  BT dan  $0^{\circ}05' 15,417''$  LS menuju ke arah Tenggara sampai TK 14.01.09.2014-09.2004-09.2016-112 di Pematang Hulu Sungai Sialang Batu Kiri pada koordinat  $100^{\circ}59' 40,747''$  BT dan  $0^{\circ}05' 42,625''$  LS;
- b. Dari TK 14.01.09.2014-09.2004-09.2016-112 menuju ke arah Barat Daya sampai TK 14.01.09.2016-09.2004-113 di Bukik Singguang pada koordinat  $100^{\circ}58' 48,394''$  BT dan  $0^{\circ}07' 15,244''$  LS, selanjutnya ke arah Utara sampai PBU 14.01.09.2004-2016-012 pada koordinat  $100^{\circ}58' 42,709''$  BT dan  $0^{\circ}07' 54,842''$  LS;
- c. Dari PBU 14.01.09.2004-2016-012 menuju ke arah Tenggara sampai TK 14.01.09.2016-09.2004-114 di Bukit Kasai pada koordinat  $100^{\circ}59' 23,465''$  BT dan  $0^{\circ}08' 41,800''$  LS, selanjutnya ke arah Utara sampai TK 14.01.09.2016-09.2004-115 di Ghimbo Tolentuang pada koordinat  $100^{\circ}59' 22,763''$  BT dan  $0^{\circ}09' 27,662''$  LS;
- d. Dari TK 14.01.09.2016-09.2004-115 menuju ke arah Barat Daya sampai TK 14.01.09.2016-09.2019-09.2004-039 di Lontiak Soriak pada koordinat  $100^{\circ}59' 03,506''$  BT dan  $0^{\circ}09' 50,780''$  LS, selanjutnya menuju ke arah Barat Daya sampai TK 14.01.09.2016-09.2019-040 di Lontiak Dalam pada koordinat  $100^{\circ}58' 35,436''$  BT dan  $0^{\circ}10' 18,463''$  LS;



- e. Dari TK 14.01.09.2016-09.2019-040 menuju ke arah Barat sampai TK 14.01.09.2016-09.2019-041 di Bukik Lontiok Potai pada koordinat  $100^{\circ}57' 00,388''$  BT dan  $0^{\circ}10' 41,715''$  LS, selanjutnya menuju ke arah Barat Laut sampai TK 14.01.09.2016-09.2019-042 di Bukik Lontiok Bineo pada koordinat  $100^{\circ}56' 46,139''$  BT dan  $0^{\circ}10' 31,297''$  LS;
- f. Dari TK 14.01.09.2016-09.2019-042 menuju ke arah Barat Laut sampai TK 14.01.09.2016-09.2019-043 di Bukik Runcing pada koordinat  $100^{\circ}56' 14,313''$  BT dan  $0^{\circ}10' 16,204''$  LS, selanjutnya menuju ke arah Barat Laut sampai TK 14.01.09.2007-09.2016-09.2019-044 di Bukik Tumpang Tigo pada koordinat  $100^{\circ}55' 24,797''$  BT dan  $0^{\circ}10' 1,825''$  LS;
- g. Dari TK 14.01.09.2016-09.2019-044 menuju ke arah Utara sampai TK 14.01.09.2007-09.2016-025 di Bukik Batu Lansiah pada koordinat  $100^{\circ}55' 33,779''$  BT dan  $0^{\circ}08' 2,639''$  LS;
- h. Dari TK 14.01.09.2007-09.2016-025 menuju ke arah Tenggara sampai TK 14.01.09.2007-09.2016-026 di Bukik Napotui pada koordinat  $100^{\circ}56' 50,744''$  BT dan  $0^{\circ}07' 10,028''$  LS selanjutnya menuju ke arah Timur sampai PBU 14.01.09.2004-2016 013 di Doreh Cino pada koordinat  $100^{\circ}57' 09,091''$  BT dan  $0^{\circ}07' 11,534''$  LS;
- i. Dari PBU 14.01.09.2004-2016 013 menuju ke arah Timur sampai TK 14.01.09.2007-09.2016-027 pada koordinat  $100^{\circ}57' 14,618''$  BT dan  $0^{\circ}07' 12,769''$  LS, selanjutnya menuju ke arah Utara sampai TK 14.01.09.2007-09.2016-028 di Pematang Hulu Sungai Taluak Bodak pada koordinat  $100^{\circ}57' 25,735''$  BT dan  $0^{\circ}06' 28,729''$  LS;
- j. Dari TK 14.01.09.2007-09.2016-028 menuju ke arah Tenggara sampai TK 14.01.09.2007-09.2016-029 di Muara Sungai Limau pada koordinat  $100^{\circ}57' 55,858''$  BT dan  $0^{\circ}06' 59,555''$  LS, selanjutnya menuju ke arah Timur Laut hingga sampai TK 14.01.09.2007-09.2016-030.

#### Bagian Keempat

#### Batas Desa Gajah Bertalut Kecamatan Kampar Kiri Hulu

#### Pasal 9

Wilayah Administrasi Desa Gajah Bertalut Kecamatan Kampar Kiri Hulu seluas  $\pm$  4242,61 hektar, dengan batas-batas wilayah sebagai berikut :

- a. Sebelah utara : berbatas dengan Desa Tanjung Beringin dan Desa Batu Songgan;
- b. Sebelah Timur : berbatas dengan Desa Batu Songgan dan Kabupaten Kuantan Singingi;
- c. Sebelah Selatan : berbatas dengan Desa Aur Kuning;
- d. Sebelah Barat : berbatas dengan Desa Aur Kuning.

#### Pasal 10

Batas - batas wilayah administrasi Desa Gajah Bertalut Kecamatan Kampar Kiri Hulu adalah sebagai berikut :

- a. Dimulai dari TK.14.01.09.2013-09.2005-09.2012-022 di pematang bukit nilai pada koordinat  $101^{\circ} 5' 8.093''$  BT dan  $0^{\circ} 13' 48.665''$  LS menuju ke arah tenggara melewati Bukik Bumbuang, Bukik Sungai Limau, Bukik Talau sampai TK.14.01.09.2006.09.2005-021 di Bukik Baombun pada koordinat  $101^{\circ} 8' 17,453''$  BT dan  $0^{\circ} 17' 57,301''$  LS;
- b. Dari TK.14.01.09.2006.09.2005-021 menuju ke arah Barat Daya sampai TK.14.01.09.2006-09.2013-020 di Bukit Bungkuok pada koordinat  $101^{\circ} 7' 33,685''$  BT dan  $0^{\circ} 18' 27,019''$  LS, selanjutnya ke arah Barat Daya sampai TK.14.01.09.2006.09.2013-019 di Bukik Karak pada koordinat  $101^{\circ} 6' 59,700''$  BT dan  $0^{\circ} 18' 41,679''$  LS;
- c. Dari TK.14.01.09.2006.09.2013-019 menuju ke arah Barat Laut sampai TK.14.01.09.2006.09.2013-018 di Bukit Boduik pada koordinat  $101^{\circ} 3' 57,164''$  BT dan  $0^{\circ} 15' 53,127''$  LS selanjutnya menuju ke arah Barat Laut melewati Bukik Goduik sampai PBU 14.01.09.2006-2013 006 pada koordinat  $101^{\circ} 03' 09.08870''$  BT dan  $0^{\circ} 15' 25.24181''$  LS selanjutnya menuju ke arah Barat sampai TK.14.01.09.2006.09.2013-09.2012-017 di Bukik Tolang pada koordinat  $101^{\circ} 2' 26,854''$  BT dan  $0^{\circ} 15' 18,562''$  LS;
- d. Dimulai dari TK.14.01.09.2006.09.2013-09.2012-017 menuju ke arah Timur Laut sampai TK.14.01.09.2012-09.2013-133 pada koordinat  $101^{\circ} 3' 22,513''$  BT dan  $0^{\circ} 14' 27,827''$  LS selanjutnya menuju ke arah Timur laut sampai PBU 14.01.09.2012-2013 005 pada koordinat  $101^{\circ} 03' 28.73399''$  BT,  $0^{\circ} 14' 22,69534''$  LS selanjutnya menuju sampai TK.14.01.09.2013-09.2012-023 pada koordinat  $101^{\circ} 3' 56,994''$  BT dan  $0^{\circ} 14' 2,530''$  LS di Muara Sungai Godang lalu menuju ke arah Timur sampai TK.14.01.09.2013-09.2005-09.2012-022 di Pematang Bukik Nilai pada koordinat  $101^{\circ} 5' 8,093''$  BT dan  $0^{\circ} 13' 48,665''$  LS;

## Bagian Kelima

### Batas Desa Gema Kecamatan Kampar Kiri Hulu

#### Pasal 11

Wilayah Administrasi Desa Gema Kecamatan Kampar Kiri Hulu seluas ±603,56hektar, dengan batas-batas wilayah sebagai berikut :

- a. Sebelah utara : berbatas dengan Desa Tanjung Belit Selatan;
- b. Sebelah Timur : berbatas dengan Desa Domo;
- c. Sebelah Selatan : berbatas dengan Desa Tanjung Belit;
- d. Sebelah Barat : berbatas dengan Desa Tanjung Belit;

#### Pasal 12

Batas - batas wilayah administrasi Desa Gema Kecamatan Kampar Kiri Hulu adalah sebagai berikut :

- a. Dimulai dari TK.14.01.09.2001-09.2003-131 pada koordinat  $101^{\circ}4'31,880''$  BT dan  $0^{\circ}8'51,128''$  LS menuju kearah Timur Laut sampai PBU 14.01.09.2001-2003 002 di Pohon Polam pada koordinat  $101^{\circ}4'48,47245''$  BT dan  $0^{\circ}8'42,92410''$  LS, selanjutnya kearah Timur Laut sampai TK.14.01.09.2003-09.2001-116 di Sungai Latak'o Batupada koordinat  $101^{\circ}4'57,086''$  BT dan  $0^{\circ}8'21,246''$  LS;
- b. Dari TK.14.01.09.2003-09.2001-116 menuju kearah Timur sampai TK.14.01.09.2001-07.2005-127 pada koordinat  $101^{\circ}5'15,274''$  BT dan  $0^{\circ}8'23,416''$  LS selanjutnya kearah Timur Laut sampai TK.14.01.09.2001-07.2005-128 di Peminggiran Danau Sitangkegh pada koordinat  $101^{\circ}5'17,584''$  BT dan  $0^{\circ}8'21,478''$  LS;
- c. Dari TK.14.01.09.2001-07.2005-128 menuju kearah Tenggara sampai TK.14.01.09.2001-07.2005-129 pada koordinat  $101^{\circ}5'34,492''$  BT dan  $0^{\circ}8'29,172''$  LS selanjutnya kearah Tenggara sampai TK.14.01.09.2002-09.2001-123 di Muara Sungai Subangi Kocik pada koordinat  $101^{\circ}5'44,115''$  BT dan  $0^{\circ}8'48,753''$ ;
- d. Dari TK.14.01.09.2002-09.2001-123 menuju kearah Selatan sampai TK.14.01.09.2002-09.2001-122 di Bukit Biaropada koordinat  $101^{\circ}5'25,031''$  BT dan  $0^{\circ}9'33,249''$  LS selanjutnya kearah Selatan sampai TK.14.01.09.2002-09.2001-121 di Batu Sawai pada koordinat  $101^{\circ}5'18,680''$  BT dan  $0^{\circ}9'54,308''$  LS;

- e. Dari TK.14.01.09.2002-09.2001-121 menuju kearah Utara sampai TK.14.01.09.2002-09.2001-120 di Tanjung Otan pada koordinat  $101^{\circ}5' 19,895''$  BT dan  $0^{\circ}9' 48,246''$  LS selanjutnya kearah Barat sampai TK.14.01.09.2002-09.2001-119 di Awang Tigo Setangkai pada koordinat  $101^{\circ}4' 32,708''$  BT dan  $0^{\circ}9' 37,918''$  LS;
- f. Dari TK.14.01.09.2002-09.2001-119 menuju kearah Barat Laut sampai TK.14.01.09.2003-09.2001-118 di Batu Labi dengan koordinat  $101^{\circ}3' 55,182''$  BT dan  $0^{\circ}9' 22,512''$  LS selanjutnya kearah Utara sampai TK.14.01.09.2001-09.2003 - 132 di Pinggir Sungai Kampar Kiri pada koordinat  $101^{\circ}3' 43,844''$  BT dan  $0^{\circ}8' 52,764''$  LS;
- g. Dari TK.14.01.09.2001-09.2003 - 132 menuju kearah Timur Laut sampai PBU 14.01.09.2001-2003 001 di Pematang Moaro Bondar pada koordinat  $101^{\circ}04' 06,54394''$  BT dan  $0^{\circ}8' 44,27126''$  LS selanjutnya kearah Timur sampai TK.14.01.09.2003-09.2001-117 di Danau pada koordinat  $101^{\circ}4' 17,290''$  BT dan  $0^{\circ}8' 44,556''$  LS dan selanjutnya kearah Tenggara hingga TK.14.01.09.2001-09.2003-131;

#### Bagian Keenam

#### Batas Desa Kebun Tinggi Kecamatan Kampar Kiri Hulu

#### Pasal 13

Wilayah Administrasi Desa Kebun Tinggi Kecamatan Kampar Kiri Hulu seluas  $\pm 2.081,04$  hektar, dengan batas-batas wilayah sebagai berikut :

- a. Sebelah utara : berbatas dengan Desa Lubuk Bigau;
- b. Sebelah Timur : berbatas dengan Desa Tanjung Karang dan Desa Batu Sasak;
- c. Sebelah Selatan : berbatas dengan Desa Pangkalan Kapas dan Desa Tanjung Permai;
- d. Sebelah Barat : berbatas dengan Desa Tanjung Permai dan Provinsi Sumatera Barat;

#### Pasal 14

Batas - batas wilayah administrasi Desa Kebun Tinggi Kecamatan Kampar Kiri Hulu adalah sebagai berikut :

- a. Dimulai dari TK.14.01.09.2011-09.2024-09.2009-083 di Bukit Mondang pada koordinat  $100^{\circ}49' 58,698''$  BT dan  $0^{\circ}2' 45,445''$  LS menuju kearah Tenggara sampai TK.14.01.09.2011-09.2009-09.2008-084 di Puncak Kolik-Kolik pada koordinat  $100^{\circ} 50' 19,567''$  BT dan  $0^{\circ} 3' 20,604''$  LS selanjutnya menuju kearah Selatan sampai TK.14.01.09.2011-09.2008-087 di Pematang Godang pada koordinat  $100^{\circ} 50' 23,852''$  BT dan  $0^{\circ} 3' 53,666''$ LS;
- b. Dari TK.14.01.09.2011-09.2008-087 menuju kearah Tenggara sampai TK.14.01.09.2011-09.2010-09.2008-067 di Puncak Pematang Godang pada koordinat  $100^{\circ}50' 58,129''$  BT dan  $0^{\circ} 4' 21,646''$  LS selanjutnya menuju kearah Selatan sampai TK.14.01.09.2011-09.2010-068 pada koordinat  $100^{\circ} 50' 26,756''$  BT dan  $0^{\circ} 5' 59,005''$  LS;
- c. Dari TK.14.01.09.2011-09.2010-068 menuju kearah Barat Laut sampai PBU 14.01.09.2010-2011019 pada koordinat  $100^{\circ} 49' 09,75429''$  BT dan  $0^{\circ} 05' 16,15998''$  LS selanjutnya menuju kearah Barat sampai TK.14.01.09.2010-09.2011-09.2021-069 di Pematang Kobun Cubodak pada koordinat  $100^{\circ} 48' 56,930''$  BT dan  $0^{\circ} 5' 14,511''$  LS selanjutnya menuju kearah Barat Laut sampai PBU 14.01.09.2011-2021 021 di Pematang Hulu Sungai Bonca Dalam pada koordinat  $100^{\circ}48'44,94792''$  BT dan  $0^{\circ} 05' 02,12705''$  LS;
- d. Dari PBU 14.01.09.2011-2021 021 menuju kearah Barat Laut sampai TK.14.01.09.2011-09.2010-074 di Pematang Ulu Sungai Lubuak Gabui pada koordinat  $100^{\circ} 47' 47,490''$  BT dan  $0^{\circ} 4' 20,660''$  LS selanjutnya menuju kearah Barat dan belok kearah Selatan sampai TK.14.01.09.2011-09.2010-075 pada koordinat  $100^{\circ} 46' 15,844''$  BT dan  $0^{\circ} 4' 30,132''$  LS;
- e. Dari TK.14.01.09.2011-09.2010-075 menuju kearah Barat Laut sampai TK.14.01.09.2011-09.2021-076 di Bukik Barisan Hulu Sungai pada koordinat  $100^{\circ} 45' 2,138''$  BT dan  $0^{\circ} 2' 36,250''$  LSselanjutnya kearah Timur sampai PBU.TB.01A di Sungai Batang Manggilang pada koordinat  $100^{\circ} 45'30,23''$  BT dan  $0^{\circ}2'37,11''$  LS;

- f. Dari PBU.TB.01A menuju kearah Tenggara sampai TK.14.01.09.2011-09.2024-078 di Pematang Ulu Sungai Saloan pada koordinat  $100^{\circ} 46' 12.642''$  BT dan  $0^{\circ} 3' 36.219''$  LS selanjutnya menuju kearah Timur sampai TK.14.01.09.2011-09.2024-079 di Pematang Ulu Sungai Pakboi Godang pada koordinat  $100^{\circ} 46' 56.705''$  BT dan  $0^{\circ} 3' 45.466''$  LS;
- g. Dari TK.14.01.09.2011-09.2024-079 menuju kearah Timur sampai TK.14.01.09.2011-09.2024-080 di Pematang Ulu Sungai Batu Ampuh pada koordinat  $100^{\circ} 48' 2.991''$  BT dan  $0^{\circ} 4' 1.240''$  LS selanjutnya menuju kearah Timur sampai TK.14.01.09.2011-09.2024-081 di Pematang Ulu Sungai Putui pada koordinat  $100^{\circ} 48' 26.247''$  BT dan  $0^{\circ} 4' 6.082''$  LS
- h. Dari TK.14.01.09.2011-09.2024-081 menuju kearah Timur Laut sampai PBU 14.01.09.2011-2024 018 di Polongan Tambang Timah pada koordinat  $100^{\circ} 48' 49.85886''$  BT dan  $0^{\circ} 03' 44.28462$  LS selanjutnya menuju kearah Timut Laut hingga TK.14.01.09.2011-09.2024-09.2009-083.

#### Bagian Ketujuh

#### Batas Desa Lubuk Bigau Kecamatan Kampar Kiri Hulu

#### Pasal 15

Wilayah Administrasi Desa Lubuk Bigau Kecamatan Kampar Kiri Hulu seluas  $\pm 2.822,07$  Hektar, dengan batas-batas wilayah sebagai berikut :

- a. Sebelah utara : berbatas dengan Provinsi Sumatera Barat;
- b. Sebelah Timur : berbatas dengan Desa Batu Sasak;
- c. Sebelah Selatan : berbatas dengan Desa Tanjung Permai dan Desa Kebun Tinggi;
- d. Sebelah Barat : berbatas dengan Provinsi Sumatera Barat;

#### Pasal 16

Batas - batas wilayah administrasi Desa Lubuk Bigau Kecamatan Kampar Kiri Hulu adalah sebagai berikut :

- a. Dimulai dari TK.14.01.09.2024-09.2009-086 di Bukit Sula pada koordinat  $100^{\circ}49' 45,293''$  BT dan  $0^{\circ}2' 2,211''$  LS menuju kearah Tenggara sampai TK.14.01.09.2024-09.2009-085 di Pematang Bukit Sulapada koordinat  $100^{\circ} 49' 51,966''$  BT dan  $0^{\circ} 2' 10,275''$  LS selanjutnya menuju kearah Selatan sampai TK.14.01.09.2011-09.2024-09.2009-083 di Bukit Modang pada koordinat  $100^{\circ} 49' 58,698''$  BT dan  $0^{\circ} 2' 45,445''$  LS;
- b. Dari TK.14.01.09.2011-09.2024-09.2009-083 menuju kearah Barat Daya sampai PBU 14.01.09.2011-2024 018 di Polongan Tambang Timah pada koordinat  $100^{\circ} 48' 49,85886''$  BT dan  $0^{\circ} 3' 44,28462''$  LS selanjutnya menuju kearah Barat Daya sampai TK.14.01.09.2011-09.2024-081 di Pematang Hulu Sungai Putuih pada koordinat  $100^{\circ} 48' 26,247''$  BT dan  $0^{\circ} 4' 6,082''$  LS dan selanjutnya menuju kearah Barat TK.14.01.09.2011-09.2024-080 di Pematang Hulu Sungai Batu Ampagh pada koordinat  $100^{\circ} 48' 2,991''$  BT dan  $0^{\circ} 4' 1,240''$  LS;
- c. Dari TK.14.01.09.2011-09.2024-080 menuju kearah Barat sampai TK.14.01.09.2011-09.2024-079 di Pematang Hulu Sungai Pakboi Godang pada koordinat  $100^{\circ} 46' 56,705''$  BT dan  $0^{\circ} 3' 45,466''$  LS selanjutnya menuju kearah Barat sampai TK.14.01.09.2011-09.2024-078 di Pematang Ulu Sungai Salosa pada koordinat  $100^{\circ} 46' 12,642''$  BT dan  $0^{\circ} 3' 36,219''$  LS;
- d. Dari TK.14.01.09.2011-09.2024-078 menuju kearah Barat Laut sampai PBU.56-2003 pada koordinat  $100^{\circ} 45' 31''$  BT dan  $0^{\circ}1' 66''$  LS selanjutnya menuju kearah Timur Laut sampai PBU.55-2003 pada koordinat  $100^{\circ} 45' 44,22''$  BT dan  $0^{\circ} 1' 30,18''$  LS dan selanjutnya menuju kearah Timur Laut sampai PBU.54-2003 pada koordinat  $100^{\circ}46' 10,74''$  BT dan  $0^{\circ}1' 15,66''$  LS;
- e. Dari PBU.54-2003 menuju kearah Tenggara sampai PBU.53-2003 pada koordinat  $100^{\circ}46' 41,52''$  BT dan  $0^{\circ}1' 48''$  LS selanjutnya menuju kearah Timur Laut sampai PBU.52-2003 pada koordinat  $100^{\circ}47' 37,02''$  BT dan  $0^{\circ}1' 15,66''$  LS;

- f. Dari PBU.52-2003 menuju kearah Timur dan belok kearah Selatan sampai PBU.51-2003 pada koordinat  $100^{\circ}48' 34,62''$  BT dan  $0^{\circ}1' 26,82''$  LS selanjutnya menuju kearah Barat Daya sampai PBU.50-2003 pada koordinat  $100^{\circ}48' 21,3''$  BT dan  $0^{\circ}1' 49,74''$  LS selanjutnya menuju kearah Selatan sampai PBU.49-2003 pada koordinat  $100^{\circ}48' 27''$  BT dan  $0^{\circ}2' 34,98''$  LS;
- g. Dari PBU.49-2003 menuju kearah Timur sampai PBU.48-2003 pada koordinat  $100^{\circ}48' 53,22''$  BT dan  $0^{\circ}2' 36,72''$  LS selanjutnya menuju kearah Selatan sampai PBU.47-2003 pada koordinat  $100^{\circ}48' 59,4''$  BT dan  $0^{\circ}2' 55,8''$  LS;
- h. Dari PBU.47-2003 menuju kearah Utara dan belok kearah Timur sampai PBU.46-2003 pada koordinat  $100^{\circ}49' 27,48''$  BT dan  $0^{\circ}2' 65,38''$  LS, selanjutnya menuju kearah Timur Hingga TK.14.01.09.2024-09.2009-086.

#### Bagian Kedelapan

#### Batas Desa Ludai Kecamatan Kampar Kiri Hulu

#### Pasal 17

Wilayah Administrasi Desa Ludai Kecamatan Kampar Kiri Hulu seluas  $\pm$  6.282,96 Hektar, dengan batas-batas wilayah sebagai berikut :

- a. Sebelah utara : berbatas dengan Desa Tanjung Karang, Desa Deras Tajak dan Muara Selaya;
- b. Sebelah Timur : berbatas dengan Desa Danau Sontul dan Dua Sepakat;
- c. Sebelah Selatan : berbatas dengan Desa Sungai Santi;
- d. Sebelah Barat : berbatas dengan Desa Pangkalan Kapas;

#### Pasal 18

Batas - batas wilayah administrasi Desa Ludai Kecamatan Kampar Kiri Hulu adalah sebagai berikut :



- a. Dimulai dari TK.14.01.09.2018-09.2007-106 di Bukit Hulu Sungai Pinang pada koordinat  $100^{\circ} 55' 47,424''$  BT dan  $0^{\circ} 4' 14,975''$  LS, menuju kearah Timur sampai TK.14.01.09.2018-09.2007-107 di Batu Sulo pada koordinat  $100^{\circ} 56' 25.000''$  BT dan  $0^{\circ} 4' 4.884''$  LS selanjutnya menuju kearah Timur sampai TK.14.01.09.2018-09.2007-07.2019-108 di Bukit Hulu Sungai Cabuak pada koordinat  $100^{\circ} 57' 29.631''$  BT dan  $0^{\circ} 4' 17.011''$  LS kemudian menuju kearah Timur sampai TK.14.01.09.2007-07.2019-109 di Bukit Basung pada koordinat  $100^{\circ} 57' 59.959''$  BT dan  $0^{\circ} 4' 17.976''$  LS;
- b. Dari TK.14.01.09.2007-07.2019-109 menuju kearah Tenggara sampai TK.14.01.09.2014-09.2007-07.2019-110 di Pematang Bukit Kombuik pada koordinat  $100^{\circ} 58' 23.160''$  BT dan  $0^{\circ} 4' 32.383''$  LS selanjutnya menuju kearah Tenggara melewati Bukit Sialang Batu sampai TK.14.01.09.2007-09.2016-030 di Bukit Kombuik pada koordinat  $100^{\circ} 59' 22.514''$  BT dan  $0^{\circ} 5' 15.417''$  LS;
- c. Dari TK.14.01.09.2007-09.2016-030 menuju kearah Barat Daya sampai TK.14.01.09.2007-09.2016-029 di Muara Sungai Limau pada koordinat  $100^{\circ} 57' 55.858''$  BT dan  $0^{\circ} 6' 59.555''$  LS selanjutnya menuju kearah Barat Laut sampai TK.14.01.09.2007-09.2016-028 di Pematang Hulu S. Taluak Bodak pada koordinat  $100^{\circ} 57' 25.735''$  BT dan  $0^{\circ} 6' 28.729''$  LS;
- d. Dari TK.14.01.09.2007-09.2016-028 menuju kearah Selatan sampai TK.14.01.09.2007-09.2016-027 di Doreh Cino pada koordinat  $100^{\circ} 57' 14.618''$  BT dan  $0^{\circ} 7' 12.769''$  LS selanjutnya menuju kearah Barat sampai PBU 14.01.09.2007-2016 013 pada koordinat  $100^{\circ} 57' 09.09109''$  BT dan  $0^{\circ} 07' 11.53499''$  LS, kemudian menuju kearah Barat sampai TK.14.01.09.2007-09.2016-026 di Bukit Napotui pada koordinat  $100^{\circ} 56' 50.744''$  BT dan  $0^{\circ} 7' 10.028''$  LS ;
- e. Dari TK.14.01.09.2007-09.2016-026 menuju kearah Barat sampai Pematang Bukit Napotui kemudian belok kearah Selatan sampai TK.14.01.09.2007-09.2016-025 di Bukit Batu Lansiah pada koordinat  $100^{\circ} 55' 33.779''$  BT dan  $0^{\circ} 8' 2.639''$  LS;
- f. Dari TK.14.01.09.2007-09.2016-025 menuju kearah Selatan sampai TK.14.01.09.2007-09.2016-09.2019-044 di Batu Bukit Tumpang Tiga koordinat  $100^{\circ} 55' 24.797''$  BT dan  $0^{\circ} 10' 1.825''$  LS selanjutnya menuju kearah Barat Daya sampai TK.14.01.09.2007-09.2010-09.2019-045 di Bukit Palano Kudo pada koordinat  $100^{\circ} 54' 57.792''$  BT,  $0^{\circ} 10' 25.978''$  LS ;

- g. Dari TK.14.01.09.2007-09.2010-09.2019-045 menuju kearah Barat Laut sampai TK.14.01.09.2007-09.2010-060 di Pematang Godang pada koordinat  $100^{\circ} 54' 16.567''$  BT dan  $0^{\circ} 9' 20.318''$  LS selanjutnya menuju kearah Barat Laut sampai TK.14.01.09.2007-09.2010-061 di Bukit Batu Baranjung pada koordinat  $100^{\circ} 53' 40.176''$  BT dan  $0^{\circ} 8' 29.422''$  LS;
- h. Dari TK.14.01.09.2007-09.2010-061 menuju kearah Timur Laut sampai TK.14.01.09.2007-09.2010-062 di Bukit Simani pada koordinat  $100^{\circ} 54' 29.897''$  BT dan  $0^{\circ} 7' 9.228''$  LS selanjutnya menuju kearah Utara sampai PBU 14.01.09.2007-2010 014 di Rantau Batu Gunjo pada koordinat  $100^{\circ} 54' 13.61394''$  BT dan  $0^{\circ} 06' 11.95455''$  LS;
- i. Dari PBU 14.01.09.2007-2010 014 menuju kearah Barat Laut sampai TK.14.01.09.2007-09.2010-064 di Pematang antara Sungai Mancar Tinggi dan Sungai Batu Sambut pada koordinat  $100^{\circ} 53' 33.866''$  BT dan  $0^{\circ} 5' 34.699''$  LS selanjutnya menuju kearah Barat Daya sampai TK.14.01.09.2008-09.2007-09.2010-065 di Bukit Cunduang pada koordinat  $100^{\circ} 53' 9.406''$  BT dan  $0^{\circ} 5' 0.973''$  LS;
- j. Dari TK.14.01.09.2008-09.2007-09.2010-065 menuju kearah Timur Laut sampai TK.14.01.09.2008-09.2007-105 di Bukit Gombak pada koordinat  $100^{\circ} 54' 45.205''$  BT dan  $0^{\circ} 3' 50.583''$  LS selanjutnya menuju kearah Timur sampai TK.14.01.09.2008-09.2018-09.2007-104 di Bukit Condong pada koordinat  $100^{\circ} 55' 4.401''$  BT dan  $0^{\circ} 3' 51.868''$  LS kemudian menuju kearah Tenggara hingga TK.14.01.09.2018-09.2007-106.

#### Bagian Kesembilan

#### Batas Desa Subayang Jaya Kecamatan Kampar Kiri Hulu

#### Pasal 19

Wilayah Administrasi Desa Subayang Jaya Kecamatan Kampar Kiri Hulu seluas  $\pm 1.962,35$  Hektar, dengan batas-batas wilayah sebagai berikut :

- a. Sebelah utara : berbatas dengan Desa Terusan dan Desa Pangkalan Serai;
- b. Sebelah Timur : berbatas dengan Desa Terusan;
- c. Sebelah Selatan : berbatas dengan Desa pangkalan serai; dan
- d. Sebelah Barat : berbatas dengan Desa Pangkalan serai;

## Pasal 20

Batas - batas wilayah administrasi Desa Subayang Jaya Kecamatan Kampar Kiri Hulu adalah sebagai berikut :

- a. Dimulai dari TK 14.01.09.2015-09.2020-001 di Bukit Bono pada koordinat  $100^{\circ} 59' 15,547''$  BT dan  $0^{\circ} 16' 13,878''$  LS menuju kearah Tenggara TK 14.01.09.2017-09.2020-008 di Pematang Sei Pauh dan Sungai Giro pada koordinat  $101^{\circ} 0' 06,875''$  BT dan  $0^{\circ} 16' 48,266''$  LS selanjutnya menuju kearah Tenggara sampai PBU 14.01.09.2017-2020 008 pada koordinat  $101^{\circ} 00' 52,37632''$  BT dan  $0^{\circ} 17' 20,79085''$  LS;
- b. Dari PBU 14.01.09.2017-2020 008 menuju kearah Timur dan belok kearah Selatan sampai TK 14.01.09.2017-09.2020-009 di Bukit Kojan pada koordinat  $101^{\circ} 1' 43,042''$  BT dan  $0^{\circ} 18' 7,448''$  LS selanjutnya menuju kearah Selatan sampai TK 14.01.09.2015-09.2017-09.2020-007 di Bukit Tombuambagh pada koordinat  $101^{\circ} 1' 34,641''$  BT dan  $0^{\circ} 20' 30,494''$  LS;
- c. Dari TK 14.01.09.2015-09.2017-09.2020-007 selanjutnya menuju kearah Barat Laut sampai TK 14.01.09.2015-09.2020-006 di Bukit Cibodak Utan pada koordinat  $101^{\circ} 0' 50,028''$  BT dan  $0^{\circ} 19' 53,639''$  LS selanjutnya menuju kearah Barat Laut sampai TK 14.01.09.2015-09.2020-005 di Bukit Pinang pada koordinat  $101^{\circ} 0' 18,890''$  BT dan  $0^{\circ} 19' 26,209''$  LS kemudian menuju kearah sampai TK 14.01.09.2015-09.2020-004 di Bukit Talago Boghe pada koordinat  $100^{\circ} 59' 52,058''$  BT dan  $0^{\circ} 18' 57,670''$  LS selanjutnya menuju kearah Utara hingga TK.14.01.09.2015-09.2020-001.

## Bagian Kesepuluh

Batas Desa Tanjung Beringin Kecamatan Kampar Kiri Hulu

## Pasal 21

Wilayah Administrasi Desa Tanjung Beringin Kecamatan Kampar Kiri Hulu seluas  $\pm 6.888,51$  Hektar, dengan batas-batas wilayah sebagai berikut :

- a. Sebelah utara : berbatas dengan Desa Sungai Santi, Desa Koto Lamo, Desa Batu Songgan dan Desa Tanjung Belit;
- b. Sebelah Timur : berbatas dengan Desa Batu Songgan;

- c. Sebelah Selatan : berbatas dengan Desa Gajah Bertalut, Desa Aur Kuning, Desa Terusan dan Desa Pangkalan Serai;
- d. Sebelah Barat : berbatas dengan Desa Pangkalan Serai;

#### Pasal 22

Batas - batas wilayah administrasi Desa Tanjung Beringin Kecamatan Kampar Kiri Hulu adalah sebagai berikut :

- a. Dimulai dari TK.14.01.09.2004-09.2012-031 di Pematang Ulu Sungai Puring pada koordinat  $101^{\circ}1' 20,661''$  BT dan  $0^{\circ}11' 55,966''$  LS menuju kearah Timur sampai TK 14.01.09.2005-09.2012-124 di Bukit Sakti pada koordinat  $101^{\circ}1' 4,374''$  BT dan  $0^{\circ}11' 58,436''$  LS selanjutnya kearah Tenggara sampai TK 14.01.09.2005-09.2012-125 di Doghe Kanji pada koordinat  $101^{\circ}2' 31,222''$  BT dan  $0^{\circ}12' 21,647''$  LS;
- b. Dari TK 14.01.09.2005-09.2012-125 menuju kearah Timur sampai TK 14.01.09.2005-09.2012-126 di Bukit Batu Baobuak pada koordinat  $101^{\circ}3' 56,363''$  BT dan  $0^{\circ}12' 14,601''$  LS selanjutnya kearah Tenggara sampai TK.14.01.09.2013-09.2005-09.2012-022 di Pematang Bukit Nila pada koordinat  $101^{\circ}5' 8,093''$  BT dan  $0^{\circ}13' 48,665''$  LS;
- c. Dari TK.14.01.09.2013-09.2005-09.2012-022 menuju kearah Barat sampai TK.14.01.09.2013-09.2012-023 di Muara Sungai Godang pada koordinat  $101^{\circ}3' 56,994''$  BT dan  $0^{\circ}14' 2,530''$  LS selanjutnya kearah Barat Daya sampai PBU 14.01.09.2012-2013 005 pada koordinat  $101^{\circ}3' 28,73399''$  BT dan  $0^{\circ}14' 22,69534''$  LS kemudian kearah Barat Daya sampai TK.14.01.09.2012-09.2013 - 133 pada koordinat  $101^{\circ}3' 22,513''$  BT dan  $0^{\circ}14' 27,827''$  LS;
- d. Dari TK.14.01.09.2012-09.2013 - 133 menuju kearah Barat Daya sampai TK.14.01.09.2006-09.2013-09.2012-017 di Bukit Tolang pada koordinat  $101^{\circ}2' 26,854''$  BT dan  $0^{\circ}15' 18,562''$  LS selanjutnya kearah Barat Daya sampai TK. 14.01.09.2017-09.2006-09.2012-013 di Pematang Ulu Sungai Buawugh pada koordinat  $101^{\circ}1' 47,880''$  BT dan  $0^{\circ}15' 47,045''$  LS;

- e. Dari TK. 14.01.09.2017-09.2006-09.2012-013 menuju kearah Barat sampai TK 14.01.09.2012-09.2015-09.2017-010 Bukit Tanggai pada koordinat  $100^{\circ}59' 6,936''$  BT dan  $0^{\circ}15' 52,174''$  LS selanjutnya kearah Barat sampai TK.14.01.09.2015-09.2012-037 di Bukit Sungai Bawang pada koordinat  $100^{\circ}57' 34,688''$  BT dan  $0^{\circ}15' 46,469''$  LS;
- f. Dari TK.14.01.09.2015-09.2012-037 menuju kearah Barat Laut sampai TK.14.01.09.2015-09.2012-036 di Bukit Suku pada koordinat  $100^{\circ}56' 39,508''$  BT dan  $0^{\circ}14' 45,865''$  LS selanjutnya kearah Utara sampai TK.14.01.09.2015-09.2012-035 di Bukit Kasia pada koordinat  $100^{\circ}56' 28,608''$  BT dan  $0^{\circ}13' 45,093''$  LS kemudian kearah Utara sampai TK.14.01.09.2015-09.2012-09.2019-034 di Bukit Lincuang pada koordinat  $100^{\circ}56' 36,170''$  BT dan  $0^{\circ}13' 29,445''$  LS;
- g. Dari TK.14.01.09.2015-09.2012-09.2019-034 kearah Timur sampai TK.14.01.09.2019-09.2012-033 di Bukit Tapanggang pada koordinat  $00^{\circ}59' 39,436''$  BT dan  $0^{\circ}13' 4,947''$  LS selanjutnya menuju kearah Timur Laut sampai TK.14.01.09.2019-09.2012-09.2004-032 di Bukit Gombak pada koordinat  $101^{\circ}0' 43,209''$  BT dan  $0^{\circ}12' 14,185''$  LS, kemudian kearah Timur Laut hingga TK.14.01.09.2004-09.2012-031.

#### Bagian Kesebelas

#### Batas Desa Tanjung Permai Kecamatan Kampar Kiri Hulu

#### Pasal 23

Wilayah Administrasi Desa Tanjung Permai Kecamatan Kampar Kiri Hulu seluas  $\pm 4.793,43$  Hektar, dengan batas-batas wilayah sebagai berikut :

- a. Sebelah utara : berbatas dengan Provinsi Sumatera Barat dan Desa Kebun Tinggi;
- b. Sebelah Timur : berbatas dengan Desa Kebun Tinggi dan Desa Pangkalan Kapas;
- c. Sebelah Selatan : berbatas dengan Desa Pangkalan Kapas;
- d. Sebelah Barat : berbatas dengan Provinsi Sumatera Barat;

## Pasal 24

Batas - batas wilayah administrasi Desa Tanjung Permai Kecamatan Kampar Kiri Hulu adalah sebagai berikut :

- a. Dimulai dari TK.14.01.09.2010-09.2011-09.2021-069 di Pematang Kobun Cibodak pada koordinat  $100^{\circ} 48' 56,930''$  BT dan  $0^{\circ} 5' 14,511''$  LS menuju kearah Selatan sampai TK.14.01.09.2010-09.2021-070 pada koordinat  $100^{\circ}48' 54,787''$  BT dan  $0^{\circ}05' 26,690''$  LS selanjutnya kearah Barat Daya sampai PBU 14.01.09.2010-2021 015 pada koordinat  $100^{\circ}48' 45,06002''$  BT dan  $0^{\circ}05' 35,17889''$  LS;
- b. Dari PBU 14.01.09.2010-2021 015 menuju kearah Barat Daya sampai TK.14.01.09.2021-09.2010-071 di Bukit Soghiak pada koordinat  $100^{\circ}47' 58,635''$  BT dan  $0^{\circ}7' 35,885''$  LS selanjutnya kearah Selatan sampai TK.14.01.09.2021-09.2010-072 di Pematang Lubuak Malau pada koordinat  $100^{\circ}48' 26,635''$  BT dan  $0^{\circ}7' 35,885''$  LS kemudian kearah Selatan sampai TK.14.01.09.2021-09.2010-073 di Lubuak Nginak pada koordinat  $100^{\circ}48' 22,810''$  BT dan  $0^{\circ}8' 41,683''$  LS;
- c. Dari TK.14.01.09.2021-09.2010-073 kearah Barat sampai TK.14.01.09.2021-09.2010-059 di Pematang Ngalau Sodang pada koordinat  $100^{\circ}47' 43,186''$  BT dan  $0^{\circ}8' 49,158''$  LS selanjutnya kearah Barat Daya sampai TK.14.01.09.2021-09.2010-058 pada koordinat  $100^{\circ}45' 40,725''$  BT dan  $0^{\circ}7' 35,425''$  LS;
- d. Dari TK.14.01.09.2021-09.2010-058 menuju kearah Utara sampai PBU.TB.12B pada koordinat  $100^{\circ}45' 32,36''$  BT dan  $0^{\circ}7' 03,19''$  LS selanjutnya kearah Utara sampai PBU.TB.11B pada koordinat  $100^{\circ}45' 25,38''$  BT,  $0^{\circ}6' 29,34''$  LS, kemudian kearah Utara sampai PBU.TB.10B pada koordinat  $100^{\circ}45' 24,34''$  BT dan  $0^{\circ}5' 48,93''$  LS selanjutnya kearah Utara sampai PBU.TB.09A pada koordinat  $100^{\circ}45' 19,22''$  BT dan  $0^{\circ}5' 17,03''$  LS;

- e. Dari PBU.TB.09A menuju kearah Utara sampai PBU.TB.08A pada koordinat  $100^{\circ}45' 5,73''$  BT dan  $0^{\circ}4' 42,75''$  LS selanjutnya kearah Utara PBU.TB.07A pada koordinat  $100^{\circ}45' 0,66''$  BT dan  $0^{\circ}4' 11,19''$  LS kemudian kearah Utara PBU.TB.06A pada koordinat  $100^{\circ}44' 56,23''$  BT dan  $0^{\circ}3' 36,44''$  LS selanjutnya kearah Utara sampai PBU.TB.05A pada koordinat  $100^{\circ}44' 44,48''$  BT dan  $0^{\circ}3' 6,39''$  LS;
- f. Dari PBU.TB.05A menuju kearah Barat Laut sampai PBU.TB.04A pada koordinat  $100^{\circ}44' 10,03''$  BT dan  $0^{\circ}2' 47,24''$  LS selanjutnya kearah Timur Laut sampai PBU.TB.03A pada koordinat  $100^{\circ}44' 26,29''$  BT dan  $0^{\circ}2' 220,46''$  LS kemudian kearah Timur sampai PBU.TB.02A pada koordinat  $100^{\circ}45' 1,67''$  BT dan  $0^{\circ}2' 25,58''$  LS;
- g. Dari PBU.TB.02A kearah Selatan sampai TK.14.01.09.2011-09.2021-076 di Bukit Barisan Hulu Sungai Manggilang pada koordinat  $100^{\circ}45' 2,138''$  BT dan  $0^{\circ}2' 36,250''$  LS selanjutnya kearah Tenggara sampai TK.14.01.09.2011-09.2021-075 pada koordinat  $100^{\circ} 46' 15.844''$  BT dan  $0^{\circ} 4' 30.132''$ LS;
- h. Dari TK.14.01.09.2011-09.2021-075 kearah Timur sampai TK.14.01.09.2011-09.2021-074 di Pematang Hulu Sungai Lubuak Gabui pada koordinat  $100^{\circ}47' 47,490''$  BT dan  $0^{\circ}4' 20,660''$  LS selanjutnya kearah Tenggara sampai PBU 14.01.09.2011-2021 021 di Pematang Hulu Sungai Bonca Alam pada koordinat  $100^{\circ}48' 44,94792''$  BT dan  $0^{\circ}5' 02,12705''$  LS kemudian kearah Tenggara hingga sampai TK.14.01.09.2010-09.2011-09.2021-069.

#### BAB IV

#### PETA BATAS DESA

#### Pasal 25

Batas Desa sebagaimana dimaksud dalam Pasal 3, Pasal 4, Pasal 5, Pasal 6, Pasal 7, Pasal 8, Pasal 9, Pasal 10, Pasal 11, Pasal 12, Pasal 13, Pasal 14, Pasal 15, Pasal 16, Pasal 17, Pasal 18, Pasal 19, Pasal 20, Pasal 21, Pasal 22, Pasal 23, Pasal 24 dan Pasal 25 tercantum pada Lampiran yang merupakan bagian yang tidak terpisahkan dari Peraturan Bupati ini.

BAB V  
KETENTUAN LAIN-LAIN

Pasal 26

Penetapan dan penegasan batas Desa tidak menghapus hak atas tanah, hak ulayat, dan hak adat serta hak lainnya pada masyarakat.

BAB VI  
KETENTUAN PENUTUP

Pasal 27

Peraturan Bupati ini mulai berlaku pada tanggal diundangkan.

Agar setiap orang mengetahuinya, memerintahkan pengundangan Peraturan Bupati ini dengan penempatannya dalam Berita Daerah Kabupaten Kampar.

Ditetapkan di Bangkinang  
pada tanggal 27 Desember 2019

BUPATI KAMPAR,

  
CATUR SUGENG SUSANTO

Diundangkan di Bangkinang  
pada tanggal 27 Desember 2019

SEKRETARIS DAERAH  
KABUPATEN KAMPAR,



YUSRI

BERITA DAERAH KABUPATEN KAMPAR TAHUN 2019 NOMOR 73



BAB V  
KETENTUAN LAIN-LAIN

Pasal 26

Penetapan dan penegasan batas Desa tidak menghapus hak atas tanah, hak ulayat, dan hak adat serta hak lainnya pada masyarakat.

BAB VI  
KETENTUAN PENUTUP

Pasal 27

Peraturan Bupati ini mulai berlaku pada tanggal diundangkan.

Agar setiap orang mengetahuinya, memerintahkan pengundangan Peraturan Bupati ini dengan penempatannya dalam Berita Daerah Kabupaten Kampar.

Ditetapkan di Bangkinang  
pada tanggal 27 Desember 2019

BUPATI KAMPAR



CATUR SUGENG SUSANTO

Diundangkan di Bangkinang  
pada tanggal 27 Desember 2019

SEKRETARIS DAERAH  
KABUPATEN KAMPAR,



YUSRI

BERITA DAERAH KABUPATEN KAMPAR TAHUN 2019 NOMOR 73

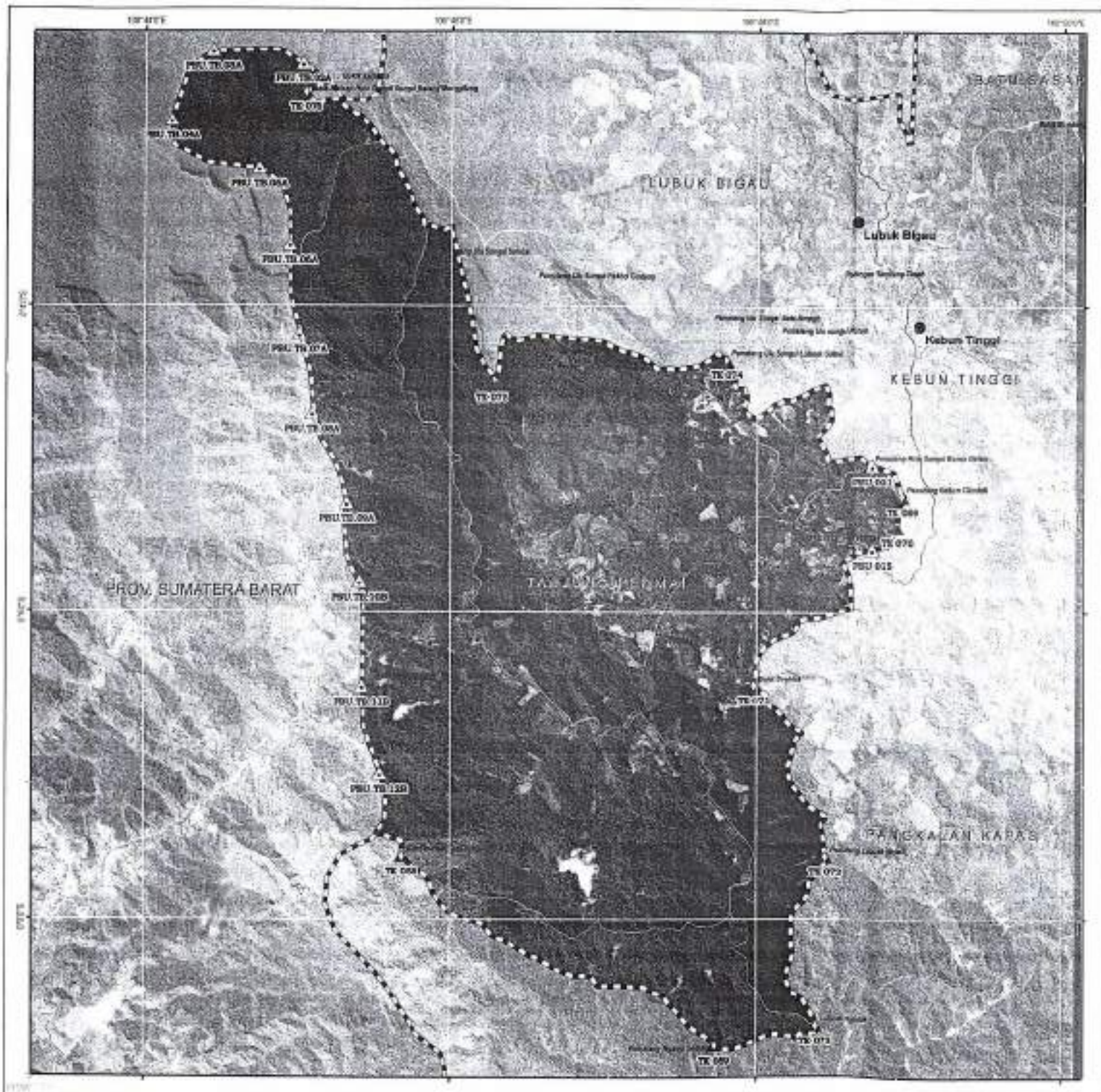

LAMPIRAN : PERATURAN BUPATI KAMPAR  
 NOMOR : 73 TAHUN 2019  
 TANGGAL : 27 DESEMBER 2019

**PETA BATAS DESA**  
 LEMBAR : 14.01.09.2021  
**DESA TANJUNG PERMAI**  
**KECAMATAN KAMPAR KIRI HULU**  
**KABUPATEN KAMPAR**



SKALA 1 : 40.000



DIAGRAM LOKASI



KADISTRIK : TANJUNGPINRANG  
 WILAYAH : KABUPATEN KAMPAR  
 KECAMATAN : KAMPAR KIRI HULU  
 DESA : TANJUNG PERMAI

**Legenda**

- ▲ Batas Desa (Uraian PBU)
- ▲ Batas Kecamatan (Kec.)
- Wilayah
- Nama Desa dan Kelurahan/Kampung
- Nama Desa
- Jalan Perintis, Jalan Kertala
- Jalan Lintas, Jalan Lokal, Jalan Desa
- Batas Desa

DAFTAR KOORDINAT TITIK-TITIK HAKDIDITRUS BATAS DESA

NO	URUTAN	X (UTARA)	Y (TIMUR)
1	1	101° 45' 00" B	0° 05' 00" S
2	2	101° 45' 00" B	0° 05' 00" S
3	3	101° 45' 00" B	0° 05' 00" S
4	4	101° 45' 00" B	0° 05' 00" S
5	5	101° 45' 00" B	0° 05' 00" S
6	6	101° 45' 00" B	0° 05' 00" S
7	7	101° 45' 00" B	0° 05' 00" S
8	8	101° 45' 00" B	0° 05' 00" S
9	9	101° 45' 00" B	0° 05' 00" S
10	10	101° 45' 00" B	0° 05' 00" S
11	11	101° 45' 00" B	0° 05' 00" S
12	12	101° 45' 00" B	0° 05' 00" S
13	13	101° 45' 00" B	0° 05' 00" S
14	14	101° 45' 00" B	0° 05' 00" S
15	15	101° 45' 00" B	0° 05' 00" S
16	16	101° 45' 00" B	0° 05' 00" S
17	17	101° 45' 00" B	0° 05' 00" S
18	18	101° 45' 00" B	0° 05' 00" S
19	19	101° 45' 00" B	0° 05' 00" S
20	20	101° 45' 00" B	0° 05' 00" S
21	21	101° 45' 00" B	0° 05' 00" S
22	22	101° 45' 00" B	0° 05' 00" S
23	23	101° 45' 00" B	0° 05' 00" S
24	24	101° 45' 00" B	0° 05' 00" S
25	25	101° 45' 00" B	0° 05' 00" S
26	26	101° 45' 00" B	0° 05' 00" S
27	27	101° 45' 00" B	0° 05' 00" S
28	28	101° 45' 00" B	0° 05' 00" S
29	29	101° 45' 00" B	0° 05' 00" S
30	30	101° 45' 00" B	0° 05' 00" S
31	31	101° 45' 00" B	0° 05' 00" S
32	32	101° 45' 00" B	0° 05' 00" S
33	33	101° 45' 00" B	0° 05' 00" S
34	34	101° 45' 00" B	0° 05' 00" S
35	35	101° 45' 00" B	0° 05' 00" S
36	36	101° 45' 00" B	0° 05' 00" S
37	37	101° 45' 00" B	0° 05' 00" S
38	38	101° 45' 00" B	0° 05' 00" S
39	39	101° 45' 00" B	0° 05' 00" S
40	40	101° 45' 00" B	0° 05' 00" S
41	41	101° 45' 00" B	0° 05' 00" S
42	42	101° 45' 00" B	0° 05' 00" S
43	43	101° 45' 00" B	0° 05' 00" S
44	44	101° 45' 00" B	0° 05' 00" S
45	45	101° 45' 00" B	0° 05' 00" S
46	46	101° 45' 00" B	0° 05' 00" S
47	47	101° 45' 00" B	0° 05' 00" S
48	48	101° 45' 00" B	0° 05' 00" S
49	49	101° 45' 00" B	0° 05' 00" S
50	50	101° 45' 00" B	0° 05' 00" S
51	51	101° 45' 00" B	0° 05' 00" S
52	52	101° 45' 00" B	0° 05' 00" S
53	53	101° 45' 00" B	0° 05' 00" S
54	54	101° 45' 00" B	0° 05' 00" S
55	55	101° 45' 00" B	0° 05' 00" S
56	56	101° 45' 00" B	0° 05' 00" S
57	57	101° 45' 00" B	0° 05' 00" S
58	58	101° 45' 00" B	0° 05' 00" S
59	59	101° 45' 00" B	0° 05' 00" S
60	60	101° 45' 00" B	0° 05' 00" S
61	61	101° 45' 00" B	0° 05' 00" S
62	62	101° 45' 00" B	0° 05' 00" S
63	63	101° 45' 00" B	0° 05' 00" S
64	64	101° 45' 00" B	0° 05' 00" S
65	65	101° 45' 00" B	0° 05' 00" S
66	66	101° 45' 00" B	0° 05' 00" S
67	67	101° 45' 00" B	0° 05' 00" S
68	68	101° 45' 00" B	0° 05' 00" S
69	69	101° 45' 00" B	0° 05' 00" S
70	70	101° 45' 00" B	0° 05' 00" S
71	71	101° 45' 00" B	0° 05' 00" S
72	72	101° 45' 00" B	0° 05' 00" S
73	73	101° 45' 00" B	0° 05' 00" S
74	74	101° 45' 00" B	0° 05' 00" S
75	75	101° 45' 00" B	0° 05' 00" S
76	76	101° 45' 00" B	0° 05' 00" S
77	77	101° 45' 00" B	0° 05' 00" S
78	78	101° 45' 00" B	0° 05' 00" S
79	79	101° 45' 00" B	0° 05' 00" S
80	80	101° 45' 00" B	0° 05' 00" S
81	81	101° 45' 00" B	0° 05' 00" S
82	82	101° 45' 00" B	0° 05' 00" S
83	83	101° 45' 00" B	0° 05' 00" S
84	84	101° 45' 00" B	0° 05' 00" S
85	85	101° 45' 00" B	0° 05' 00" S
86	86	101° 45' 00" B	0° 05' 00" S
87	87	101° 45' 00" B	0° 05' 00" S
88	88	101° 45' 00" B	0° 05' 00" S
89	89	101° 45' 00" B	0° 05' 00" S
90	90	101° 45' 00" B	0° 05' 00" S
91	91	101° 45' 00" B	0° 05' 00" S
92	92	101° 45' 00" B	0° 05' 00" S
93	93	101° 45' 00" B	0° 05' 00" S
94	94	101° 45' 00" B	0° 05' 00" S
95	95	101° 45' 00" B	0° 05' 00" S
96	96	101° 45' 00" B	0° 05' 00" S
97	97	101° 45' 00" B	0° 05' 00" S
98	98	101° 45' 00" B	0° 05' 00" S
99	99	101° 45' 00" B	0° 05' 00" S
100	100	101° 45' 00" B	0° 05' 00" S

BUPATI KAMPAR  
*[Signature]*  
 PERATURAN SUGENG SURANTO

Daftar Isi:  
 1. Peta Batas Desa (Uraian PBU)  
 2. Daftar Koordinat Titik-Titik Hakdiditrus Batas Desa  
 3. Peta Lokasi  
 4. Keterangan: 1. Batas Desa 2. Batas Kecamatan 3. Batas Kabupaten 4. Batas Provinsi 5. Batas Negara  
 5. Batas Desa (Uraian PBU)

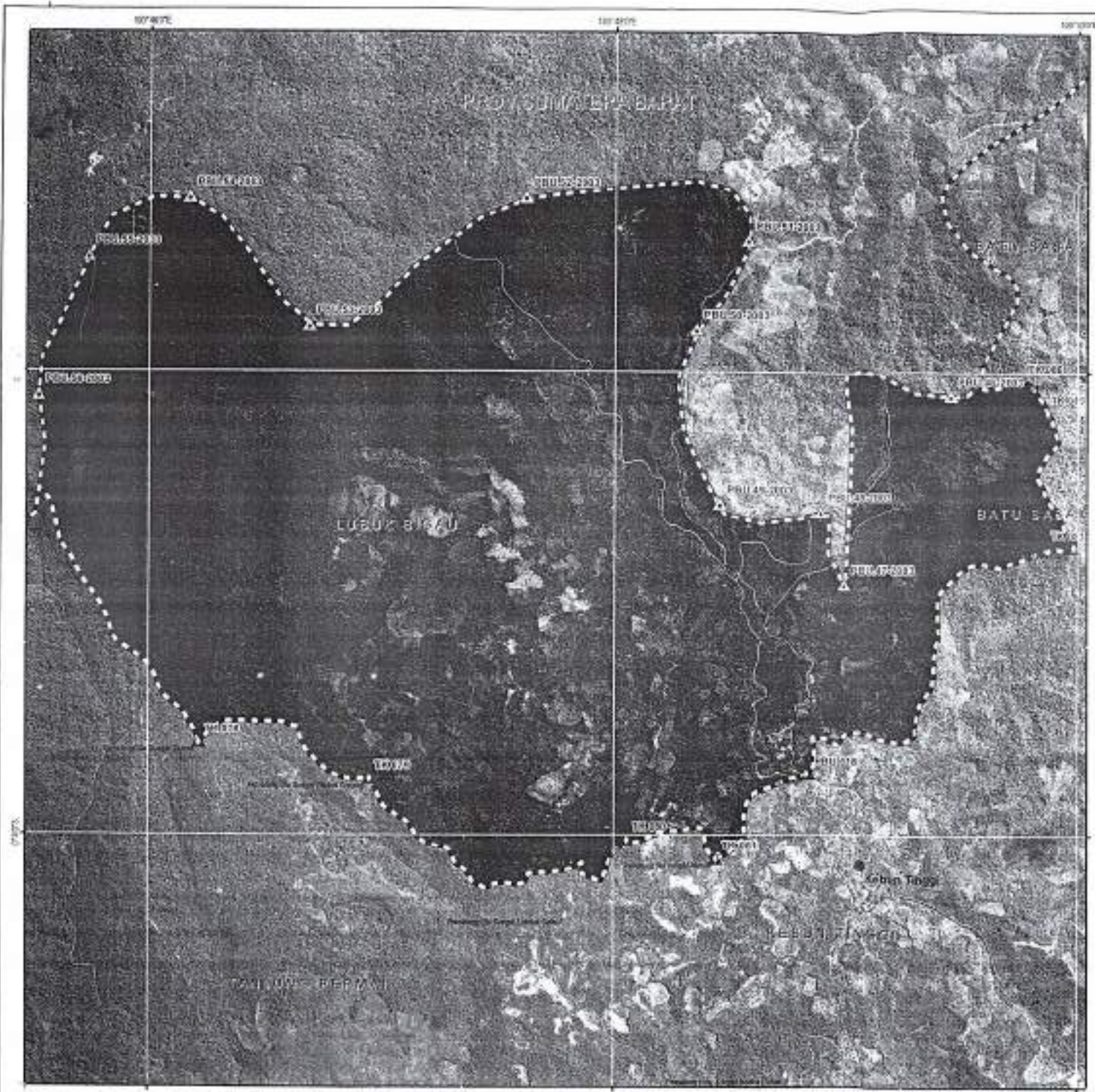

LAMPIRAN : PERATURAN BUPATI KAMPAR  
 NOMOR : 72 tahun 2019  
 TANGGAL : 27 DESEMBER 2019

**PETA BATAS DESA**  
 LEMBAR : 14.01.09.2024  
**DESA LUBUK BIGAU**  
 KECAMATAN KAMPAR HULU  
 KABUPATEN KAMPAR



SKALA 1 : 30.000  
 0 2.000 4.000 6.000

**DIAGRAM LOKASI**



PROJEKSI : UTM  
 DATUM : WGS 84  
 ZONASI : 48N  
 UNIT : METRE

**Legenda**

- Batas Desa
- Jalan Desa
- Jalan Lain
- Lokasi Desa

**DAFTAR KOORDINAT TITIK-TITIK KARTOMETRIK BATAS DESA**

NO	KODE	X (M)	Y (M)
1	1	1000000.00	1000000.00
2	2	1000000.00	1000000.00
3	3	1000000.00	1000000.00
4	4	1000000.00	1000000.00
5	5	1000000.00	1000000.00
6	6	1000000.00	1000000.00
7	7	1000000.00	1000000.00
8	8	1000000.00	1000000.00
9	9	1000000.00	1000000.00
10	10	1000000.00	1000000.00
11	11	1000000.00	1000000.00
12	12	1000000.00	1000000.00
13	13	1000000.00	1000000.00
14	14	1000000.00	1000000.00
15	15	1000000.00	1000000.00
16	16	1000000.00	1000000.00
17	17	1000000.00	1000000.00
18	18	1000000.00	1000000.00
19	19	1000000.00	1000000.00
20	20	1000000.00	1000000.00
21	21	1000000.00	1000000.00
22	22	1000000.00	1000000.00
23	23	1000000.00	1000000.00
24	24	1000000.00	1000000.00
25	25	1000000.00	1000000.00
26	26	1000000.00	1000000.00
27	27	1000000.00	1000000.00
28	28	1000000.00	1000000.00
29	29	1000000.00	1000000.00
30	30	1000000.00	1000000.00
31	31	1000000.00	1000000.00
32	32	1000000.00	1000000.00
33	33	1000000.00	1000000.00
34	34	1000000.00	1000000.00
35	35	1000000.00	1000000.00
36	36	1000000.00	1000000.00
37	37	1000000.00	1000000.00
38	38	1000000.00	1000000.00
39	39	1000000.00	1000000.00
40	40	1000000.00	1000000.00
41	41	1000000.00	1000000.00
42	42	1000000.00	1000000.00
43	43	1000000.00	1000000.00
44	44	1000000.00	1000000.00
45	45	1000000.00	1000000.00
46	46	1000000.00	1000000.00
47	47	1000000.00	1000000.00
48	48	1000000.00	1000000.00
49	49	1000000.00	1000000.00
50	50	1000000.00	1000000.00

BUPATI KAMPAR  
  
 CATUR SUGENG SUSANTO

Ditulis Pada: 27 Desember 2019  
 Di: Kantor Bupati Kampar  
 1. Peta Batas Desa ini dibuat berdasarkan data hasil pengukuran lapangan yang telah tercantum dalam laporan pengukuran.  
 2. Peta ini dibuat dengan menggunakan software ArcGIS 10.2.  
 3. Peta ini dibuat dengan menggunakan skala 1:30.000.  
 4. Seluruh hak cipta dan tanggung jawab atas kesalahan data dan informasi yang terdapat dalam peta ini sepenuhnya berada di tangan pembuat peta.



LAMPIRAN : PERATURAN BUPATI KAMPAR  
 NOMOR : 27 TAHUN 2019  
 TANGGAL : 27 DESEMBER 2019

**PETA BATAS DESA**  
 LEMBAR : 14.01.09.2001  
**DESA GEMA**  
 KECAMATAN KAMPAR HIRI HULU  
 KABUPATEN KAMPAR



SKALA 1 : 15.000



DIAGRAM LOKASI

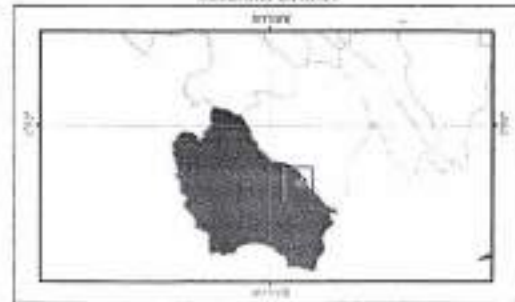

Uraian : Kecamatan Kampar  
 Koordinat : 102°00'00" Bujur Timur  
 05°10'00" Lintang Selatan

**Legenda**

- ▲ Batas Desa (Gema)
- ▲ Titik Batas Desa
- Titik
- Batas Kecamatan Kampar
- Batas Kabupaten
- Jalan
- Sungai
- Saluran Irigasi
- Saluran Air Bersih
- Saluran Listrik

**DAFTAR KOORDINAT TITIK-TITIK BAGUNTEKNE BATAS DESA**

No. Urut	No. Titik	Deskripsi	Lintang	Bujur	Uraian
1	1	Titik Batas Desa	05°10'00"	102°00'00"	Titik Batas Desa
2	2	Titik Batas Desa	05°10'00"	102°00'00"	Titik Batas Desa
3	3	Titik Batas Desa	05°10'00"	102°00'00"	Titik Batas Desa
4	4	Titik Batas Desa	05°10'00"	102°00'00"	Titik Batas Desa
5	5	Titik Batas Desa	05°10'00"	102°00'00"	Titik Batas Desa
6	6	Titik Batas Desa	05°10'00"	102°00'00"	Titik Batas Desa
7	7	Titik Batas Desa	05°10'00"	102°00'00"	Titik Batas Desa
8	8	Titik Batas Desa	05°10'00"	102°00'00"	Titik Batas Desa
9	9	Titik Batas Desa	05°10'00"	102°00'00"	Titik Batas Desa
10	10	Titik Batas Desa	05°10'00"	102°00'00"	Titik Batas Desa
11	11	Titik Batas Desa	05°10'00"	102°00'00"	Titik Batas Desa
12	12	Titik Batas Desa	05°10'00"	102°00'00"	Titik Batas Desa
13	13	Titik Batas Desa	05°10'00"	102°00'00"	Titik Batas Desa
14	14	Titik Batas Desa	05°10'00"	102°00'00"	Titik Batas Desa
15	15	Titik Batas Desa	05°10'00"	102°00'00"	Titik Batas Desa
16	16	Titik Batas Desa	05°10'00"	102°00'00"	Titik Batas Desa
17	17	Titik Batas Desa	05°10'00"	102°00'00"	Titik Batas Desa
18	18	Titik Batas Desa	05°10'00"	102°00'00"	Titik Batas Desa
19	19	Titik Batas Desa	05°10'00"	102°00'00"	Titik Batas Desa
20	20	Titik Batas Desa	05°10'00"	102°00'00"	Titik Batas Desa

BUPATI KAMPAR  
 CATUR SENGENG SURANTO

1. Peta ini dibuat dengan menggunakan perangkat lunak ArcGIS dan ditranskripsikan ke dalam bentuk cetak.  
 2. Peta ini dibuat dengan menggunakan perangkat lunak ArcGIS dan ditranskripsikan ke dalam bentuk cetak.  
 3. Peta ini dibuat dengan menggunakan perangkat lunak ArcGIS dan ditranskripsikan ke dalam bentuk cetak.  
 4. Peta ini dibuat dengan menggunakan perangkat lunak ArcGIS dan ditranskripsikan ke dalam bentuk cetak.

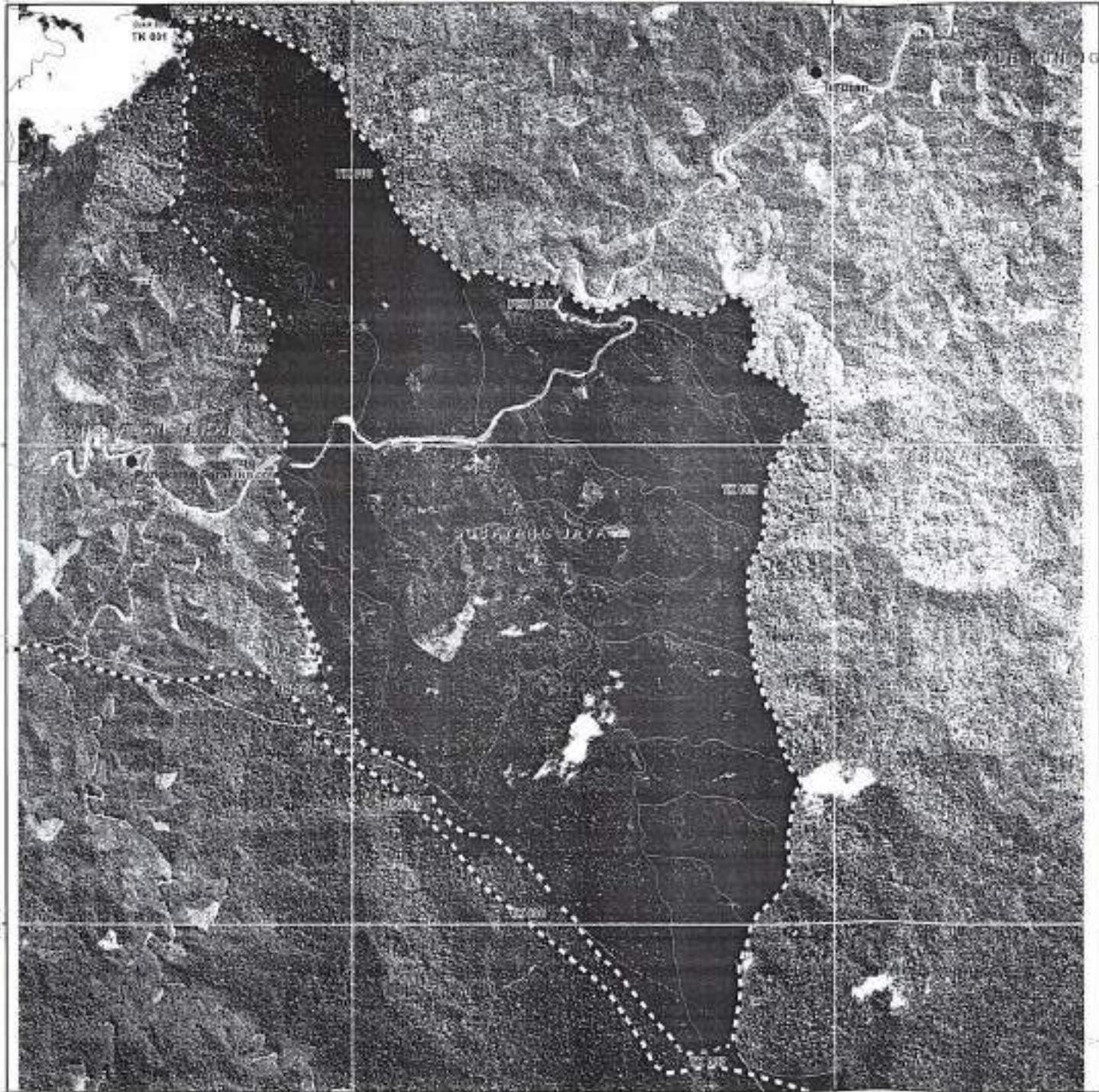

LAMPIRAN : PERATURAN BUPATI KAMPAR  
 NOMOR : 73/a/KM/2019  
 TANGGAL : 27 Desember 2019

**PETA BATAS DESA**  
**LEMBAR : 14.01.09.2020**  
**DESA SUBAYANG JAYA**  
**KECAMATAN KAMPAR KIRI HELU**  
**KABUPATEN KAMPAR**



SKALA 1 : 20.000



DIAGRAM LOKASI

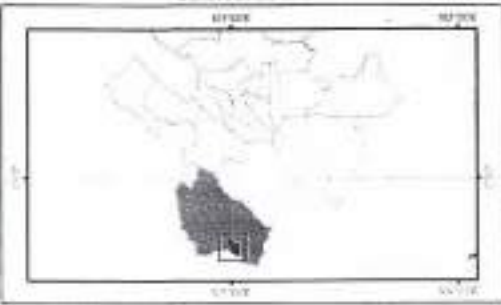

PROJEKSI : UTM  
 DATUM : WGS 84  
 ZONA : 48N

- Legenda**
- ▲ Titik Kontrol
  - ▲ Titik Batas Desa
  - Jalan
  - Titik Pengukuran
  - Titik Batas Desa
  - Batas Desa
  - Batas Desa

DAFTAR KOORDINAT TITIK-TITIK KARTOMETRIK BATAS DESA

NO URUT	NAMATAN	BLANGKANG	UTANG	SUDUT	PJITIM
1	10 10 10 10 10 10	100 10 10 10 E	10 10 10 10 E	100 10 10 10	100 10 10 10
2	10 10 10 10 10 10	100 10 10 10 E	10 10 10 10 E	100 10 10 10	100 10 10 10
3	10 10 10 10 10 10	100 10 10 10 E	10 10 10 10 E	100 10 10 10	100 10 10 10
4	10 10 10 10 10 10	100 10 10 10 E	10 10 10 10 E	100 10 10 10	100 10 10 10
5	10 10 10 10 10 10	100 10 10 10 E	10 10 10 10 E	100 10 10 10	100 10 10 10
6	10 10 10 10 10 10	100 10 10 10 E	10 10 10 10 E	100 10 10 10	100 10 10 10
7	10 10 10 10 10 10	100 10 10 10 E	10 10 10 10 E	100 10 10 10	100 10 10 10
8	10 10 10 10 10 10	100 10 10 10 E	10 10 10 10 E	100 10 10 10	100 10 10 10
9	10 10 10 10 10 10	100 10 10 10 E	10 10 10 10 E	100 10 10 10	100 10 10 10
10	10 10 10 10 10 10	100 10 10 10 E	10 10 10 10 E	100 10 10 10	100 10 10 10
11	10 10 10 10 10 10	100 10 10 10 E	10 10 10 10 E	100 10 10 10	100 10 10 10
12	10 10 10 10 10 10	100 10 10 10 E	10 10 10 10 E	100 10 10 10	100 10 10 10
13	10 10 10 10 10 10	100 10 10 10 E	10 10 10 10 E	100 10 10 10	100 10 10 10
14	10 10 10 10 10 10	100 10 10 10 E	10 10 10 10 E	100 10 10 10	100 10 10 10
15	10 10 10 10 10 10	100 10 10 10 E	10 10 10 10 E	100 10 10 10	100 10 10 10
16	10 10 10 10 10 10	100 10 10 10 E	10 10 10 10 E	100 10 10 10	100 10 10 10
17	10 10 10 10 10 10	100 10 10 10 E	10 10 10 10 E	100 10 10 10	100 10 10 10
18	10 10 10 10 10 10	100 10 10 10 E	10 10 10 10 E	100 10 10 10	100 10 10 10
19	10 10 10 10 10 10	100 10 10 10 E	10 10 10 10 E	100 10 10 10	100 10 10 10
20	10 10 10 10 10 10	100 10 10 10 E	10 10 10 10 E	100 10 10 10	100 10 10 10

BUPATI KAMPAR  
*[Signature]*  
 KECATUR SUGENG SUSANTO

1. Untuk lebih jelasnya, lihat lampiran 1.  
 2. Untuk lebih jelasnya, lihat lampiran 2.  
 3. Untuk lebih jelasnya, lihat lampiran 3.  
 4. Untuk lebih jelasnya, lihat lampiran 4.  
 5. Untuk lebih jelasnya, lihat lampiran 5.

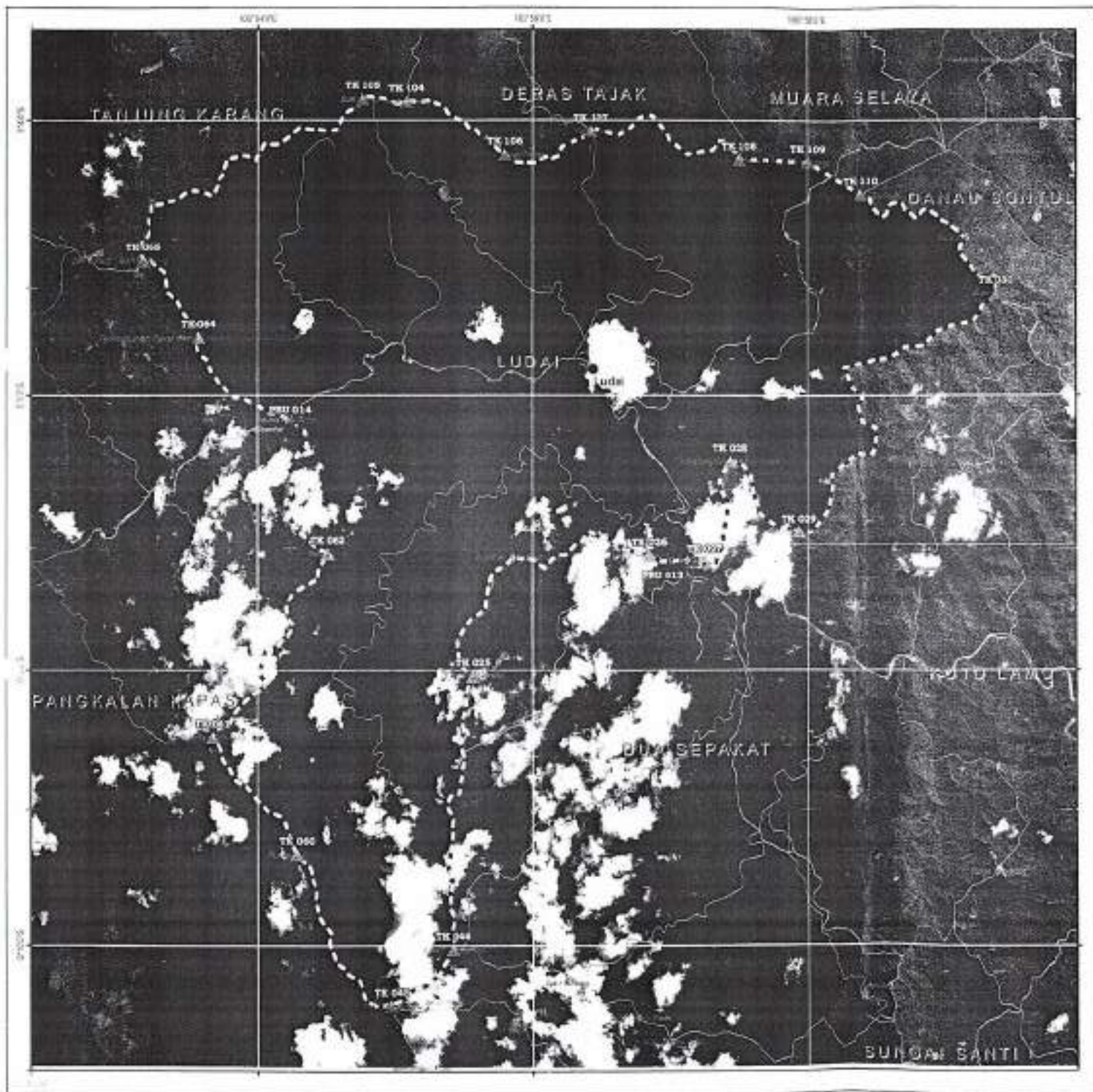

LAMPIRAN : PERATURAN BUPATI KAMPAR  
 NOMOR : 73 TAHUN 2019  
 TANGGAL : 27 DESEMBER 2019

**PETA BATAS DESA**  
 LEMBAR : 14.01.09.2007  
 DESA LUDAI  
 KECAMATAN KAMPAR KIRI HULU  
 KABUPATEN KAMPAR



SKALA 1 : 50.000



DIAGRAM LOKASI

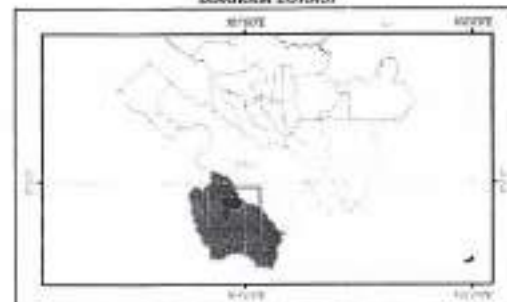

...  
 ...  
 ...

**Legenda**

- ▲ Batas Desa
- ▲ Desa
- Desa
- Desa
- Desa
- Desa
- Desa
- Desa
- Desa
- Desa

DAFTAR KOORDINAT TITIK-TITIK KAWASAN BATAS DESA

No	Titik	X	Y
1	1	1015000	005000
2	2	1015000	005000
3	3	1015000	005000
4	4	1015000	005000
5	5	1015000	005000
6	6	1015000	005000
7	7	1015000	005000
8	8	1015000	005000
9	9	1015000	005000
10	10	1015000	005000
11	11	1015000	005000
12	12	1015000	005000
13	13	1015000	005000
14	14	1015000	005000
15	15	1015000	005000
16	16	1015000	005000
17	17	1015000	005000
18	18	1015000	005000
19	19	1015000	005000
20	20	1015000	005000
21	21	1015000	005000
22	22	1015000	005000
23	23	1015000	005000
24	24	1015000	005000
25	25	1015000	005000
26	26	1015000	005000
27	27	1015000	005000
28	28	1015000	005000
29	29	1015000	005000
30	30	1015000	005000
31	31	1015000	005000
32	32	1015000	005000
33	33	1015000	005000
34	34	1015000	005000
35	35	1015000	005000
36	36	1015000	005000
37	37	1015000	005000
38	38	1015000	005000
39	39	1015000	005000
40	40	1015000	005000
41	41	1015000	005000
42	42	1015000	005000
43	43	1015000	005000
44	44	1015000	005000
45	45	1015000	005000
46	46	1015000	005000
47	47	1015000	005000
48	48	1015000	005000
49	49	1015000	005000
50	50	1015000	005000
51	51	1015000	005000
52	52	1015000	005000
53	53	1015000	005000
54	54	1015000	005000
55	55	1015000	005000
56	56	1015000	005000
57	57	1015000	005000
58	58	1015000	005000
59	59	1015000	005000
60	60	1015000	005000
61	61	1015000	005000
62	62	1015000	005000
63	63	1015000	005000
64	64	1015000	005000
65	65	1015000	005000
66	66	1015000	005000
67	67	1015000	005000
68	68	1015000	005000
69	69	1015000	005000
70	70	1015000	005000
71	71	1015000	005000
72	72	1015000	005000
73	73	1015000	005000
74	74	1015000	005000
75	75	1015000	005000
76	76	1015000	005000
77	77	1015000	005000
78	78	1015000	005000
79	79	1015000	005000
80	80	1015000	005000
81	81	1015000	005000
82	82	1015000	005000
83	83	1015000	005000
84	84	1015000	005000
85	85	1015000	005000
86	86	1015000	005000
87	87	1015000	005000
88	88	1015000	005000
89	89	1015000	005000
90	90	1015000	005000
91	91	1015000	005000
92	92	1015000	005000
93	93	1015000	005000
94	94	1015000	005000
95	95	1015000	005000
96	96	1015000	005000
97	97	1015000	005000
98	98	1015000	005000
99	99	1015000	005000
100	100	1015000	005000

**BUPATI KAMPAR**  
*[Signature]*  
**CATUR SUGENG SUSANTO**

...  
 ...  
 ...

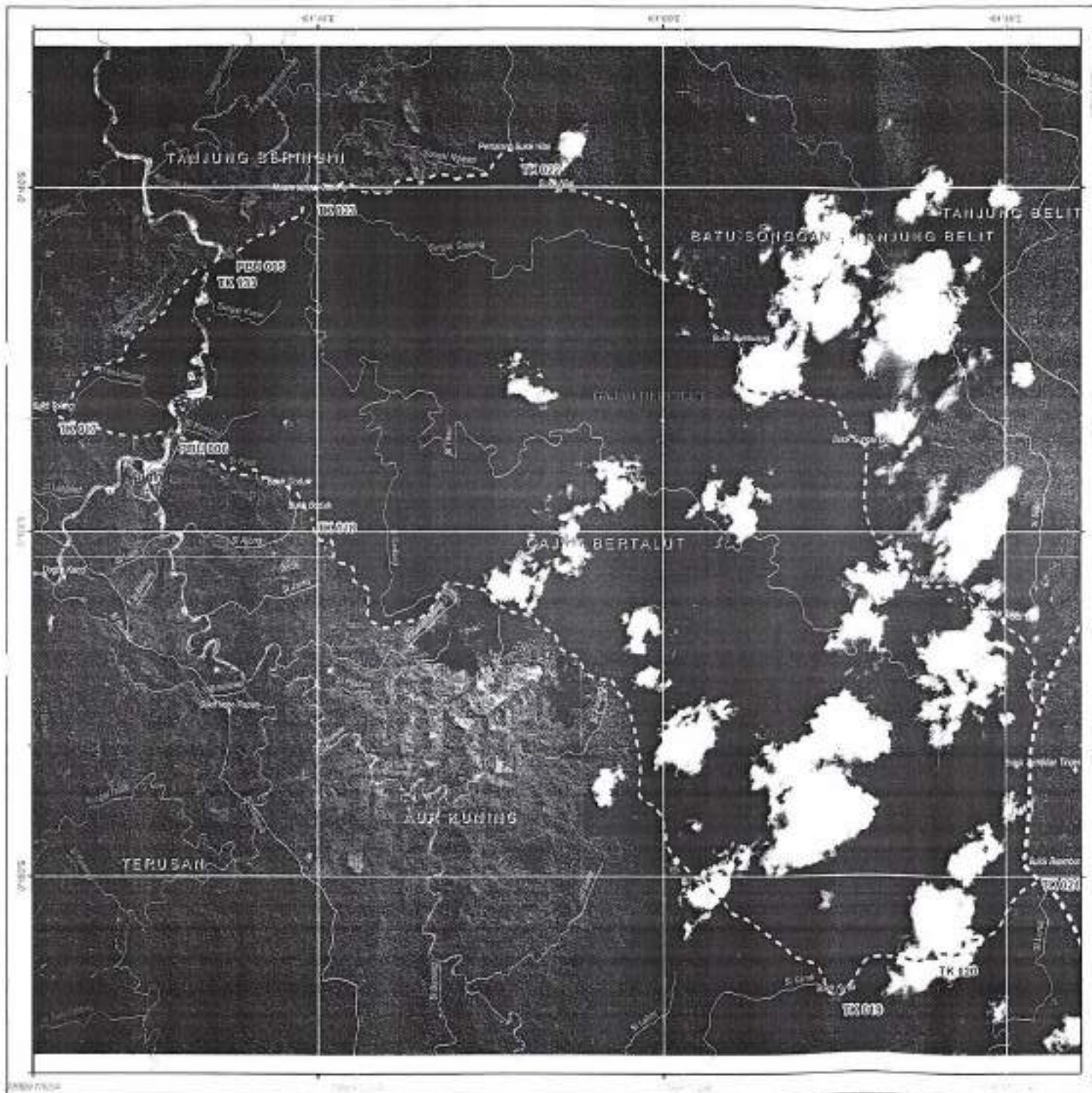

LAMPIRAN : PERATURAN BUPATI KAMPAR  
 NOMOR : 73 TAHUN 2013  
 TANGGAL : 27 Desember 2013

**PETA BATAS DESA**  
 LEMBAR : 14.01.09.2013  
 DESA GAJAH BERTALUT  
 KECAMATAN KAMPAR KIRI HULU  
 KABUPATEN KAMPAR



SKALA 1 : 40.000



DIAGRAM LOKASI

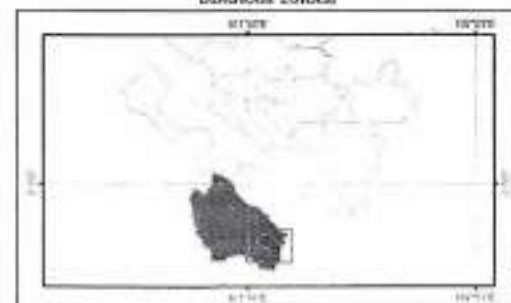

PROJEKSI : UTM  
 ZONASI : 48Q  
 DATUM : WGS 1984  
 MERIDIAN : 101°45'

Legenda

- ▲ Titik batas desa
- ▲ Titik batas kecamatan
- Titik batas kabupaten
- Titik batas provinsi
- Jalan
- Jalan Desa
- Jalan Kuning
- Jalan Perkeras
- Jalan Aspal
- Jalan Beton
- Jalan Tanah

DAFTAR BUKTIKAT TITIK-TITIK KARISOMETRIK BATAS DESA

KOORDINAT	URUTAN	URUTAN	URUTAN	URUTAN	URUTAN
101° 45' 00" E	0° 15' 00" S	101° 45' 00" E	0° 15' 00" S	101° 45' 00" E	0° 15' 00" S
101° 45' 00" E	0° 15' 00" S	101° 45' 00" E	0° 15' 00" S	101° 45' 00" E	0° 15' 00" S
101° 45' 00" E	0° 15' 00" S	101° 45' 00" E	0° 15' 00" S	101° 45' 00" E	0° 15' 00" S
101° 45' 00" E	0° 15' 00" S	101° 45' 00" E	0° 15' 00" S	101° 45' 00" E	0° 15' 00" S
101° 45' 00" E	0° 15' 00" S	101° 45' 00" E	0° 15' 00" S	101° 45' 00" E	0° 15' 00" S
101° 45' 00" E	0° 15' 00" S	101° 45' 00" E	0° 15' 00" S	101° 45' 00" E	0° 15' 00" S
101° 45' 00" E	0° 15' 00" S	101° 45' 00" E	0° 15' 00" S	101° 45' 00" E	0° 15' 00" S
101° 45' 00" E	0° 15' 00" S	101° 45' 00" E	0° 15' 00" S	101° 45' 00" E	0° 15' 00" S
101° 45' 00" E	0° 15' 00" S	101° 45' 00" E	0° 15' 00" S	101° 45' 00" E	0° 15' 00" S
101° 45' 00" E	0° 15' 00" S	101° 45' 00" E	0° 15' 00" S	101° 45' 00" E	0° 15' 00" S

**BUPATI KAMPAR**  
 CATUR SUGENG SUBANTO

1. Ditandatangani oleh Bupati Kampar  
 2. Ditandatangani oleh Sekretaris Daerah Kabupaten Kampar  
 3. Ditandatangani oleh Kepala Desa Gajah Bertalut  
 4. Ditandatangani oleh Kepala Kecamatan Kampar Kiri Hulu  
 5. Ditandatangani oleh Kepala Dinas Administrasi Pemerintahan Kabupaten Kampar

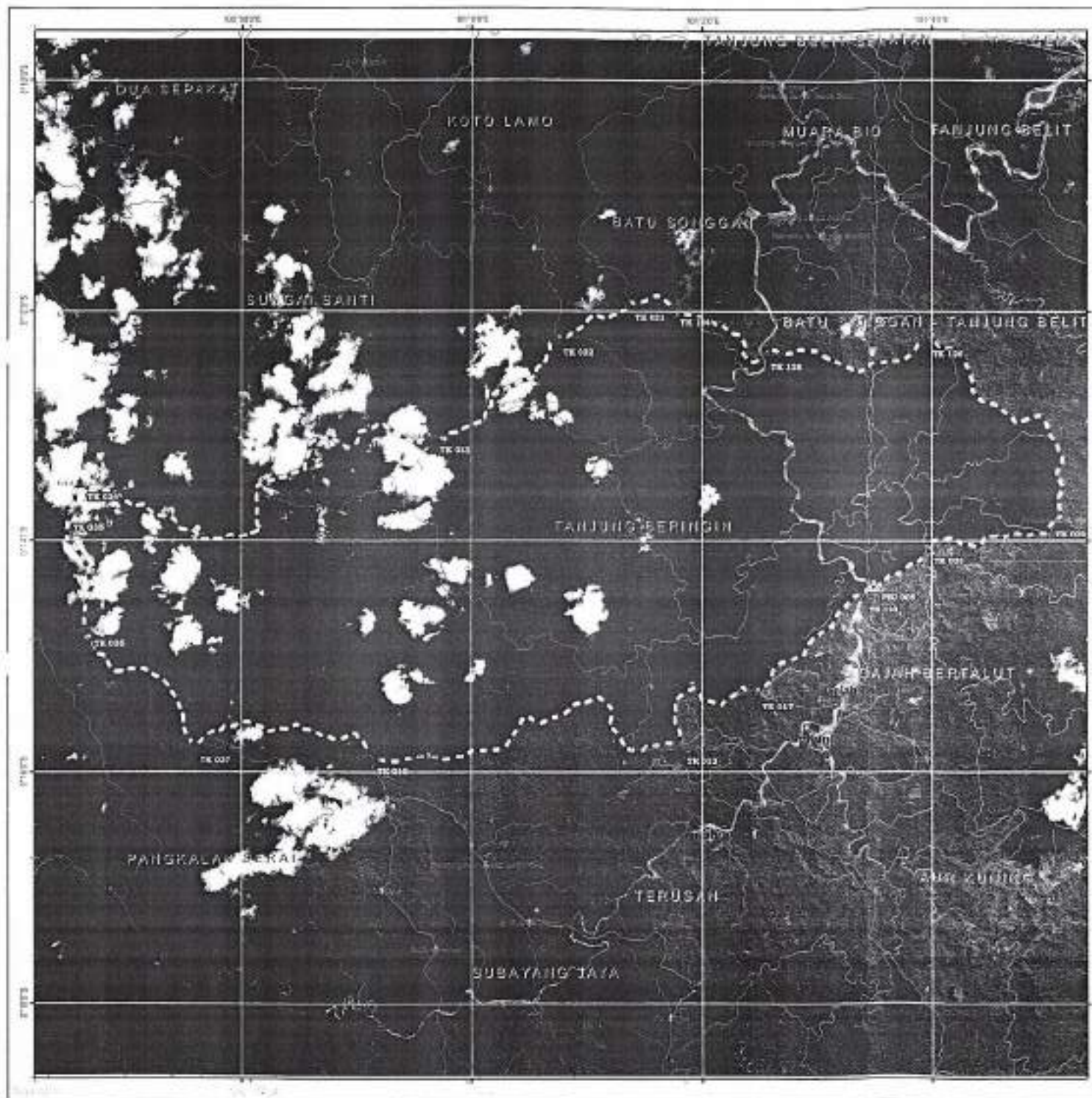

LAMPIRAN : PERATURAN BUPATI KAMPAR  
 NOMOR : 71 TAHUN 2019  
 TANGGAL : 27 DESEMBER 2019

**PETA BATAS DESA**  
 LEMBAR : 14.01.09.2012  
 DESA TANJUNG BERINGIN  
 KECAMATAN KAMPAR KIRI HULU  
 KABUPATEN KAMPAR



SKALA 1 : 40.000



DIAGRAM LOKASI



PROJEKSI : UTM  
 DATUM : WGS 1984  
 ZONASI : 48N  
 MERIDIAN : 103° 00' 00" B  
 SCALED FACTOR : 600 000  
 FALSE EASTING : 500 000

Legenda

- ▲ Titik Koordinat UTM
- ▲ Titik Batas Desa
- Batas Desa
- Batas Desa (Kawasan Perbatasan)
- Batas Desa
- Sungai
- Jalan
- Jalan Desa
- Jalan Desa
- Jalan Desa
- Jalan Desa

DAFTAR KOORDINAT TITIK TITIK KARTOGRAFIS BATAS DESA

NO. URUT	NAMA TITIK	UTM X	UTM Y	UTM Z	UTM W
01	Titik Batas Desa (Kawasan Perbatasan)	48N 103° 00' 00" B	103 00 00	00 00 00	00 00 00
02	Titik Batas Desa	48N 103° 00' 00" B	103 00 00	00 00 00	00 00 00
03	Titik Batas Desa	48N 103° 00' 00" B	103 00 00	00 00 00	00 00 00
04	Titik Batas Desa	48N 103° 00' 00" B	103 00 00	00 00 00	00 00 00
05	Titik Batas Desa	48N 103° 00' 00" B	103 00 00	00 00 00	00 00 00
06	Titik Batas Desa	48N 103° 00' 00" B	103 00 00	00 00 00	00 00 00
07	Titik Batas Desa	48N 103° 00' 00" B	103 00 00	00 00 00	00 00 00
08	Titik Batas Desa	48N 103° 00' 00" B	103 00 00	00 00 00	00 00 00
09	Titik Batas Desa	48N 103° 00' 00" B	103 00 00	00 00 00	00 00 00
10	Titik Batas Desa	48N 103° 00' 00" B	103 00 00	00 00 00	00 00 00
11	Titik Batas Desa	48N 103° 00' 00" B	103 00 00	00 00 00	00 00 00
12	Titik Batas Desa	48N 103° 00' 00" B	103 00 00	00 00 00	00 00 00
13	Titik Batas Desa	48N 103° 00' 00" B	103 00 00	00 00 00	00 00 00
14	Titik Batas Desa	48N 103° 00' 00" B	103 00 00	00 00 00	00 00 00
15	Titik Batas Desa	48N 103° 00' 00" B	103 00 00	00 00 00	00 00 00
16	Titik Batas Desa	48N 103° 00' 00" B	103 00 00	00 00 00	00 00 00
17	Titik Batas Desa	48N 103° 00' 00" B	103 00 00	00 00 00	00 00 00
18	Titik Batas Desa	48N 103° 00' 00" B	103 00 00	00 00 00	00 00 00
19	Titik Batas Desa	48N 103° 00' 00" B	103 00 00	00 00 00	00 00 00
20	Titik Batas Desa	48N 103° 00' 00" B	103 00 00	00 00 00	00 00 00

BUPATI KAMPAR  
 CATUR SOGENG SUBANTO

1. Peta ini dibuat berdasarkan data yang ada.  
 2. Peta ini dibuat dengan menggunakan metode proyeksi UTM.  
 3. Peta ini dibuat dengan menggunakan metode proyeksi UTM.  
 4. Peta ini dibuat dengan menggunakan metode proyeksi UTM.  
 5. Peta ini dibuat dengan menggunakan metode proyeksi UTM.



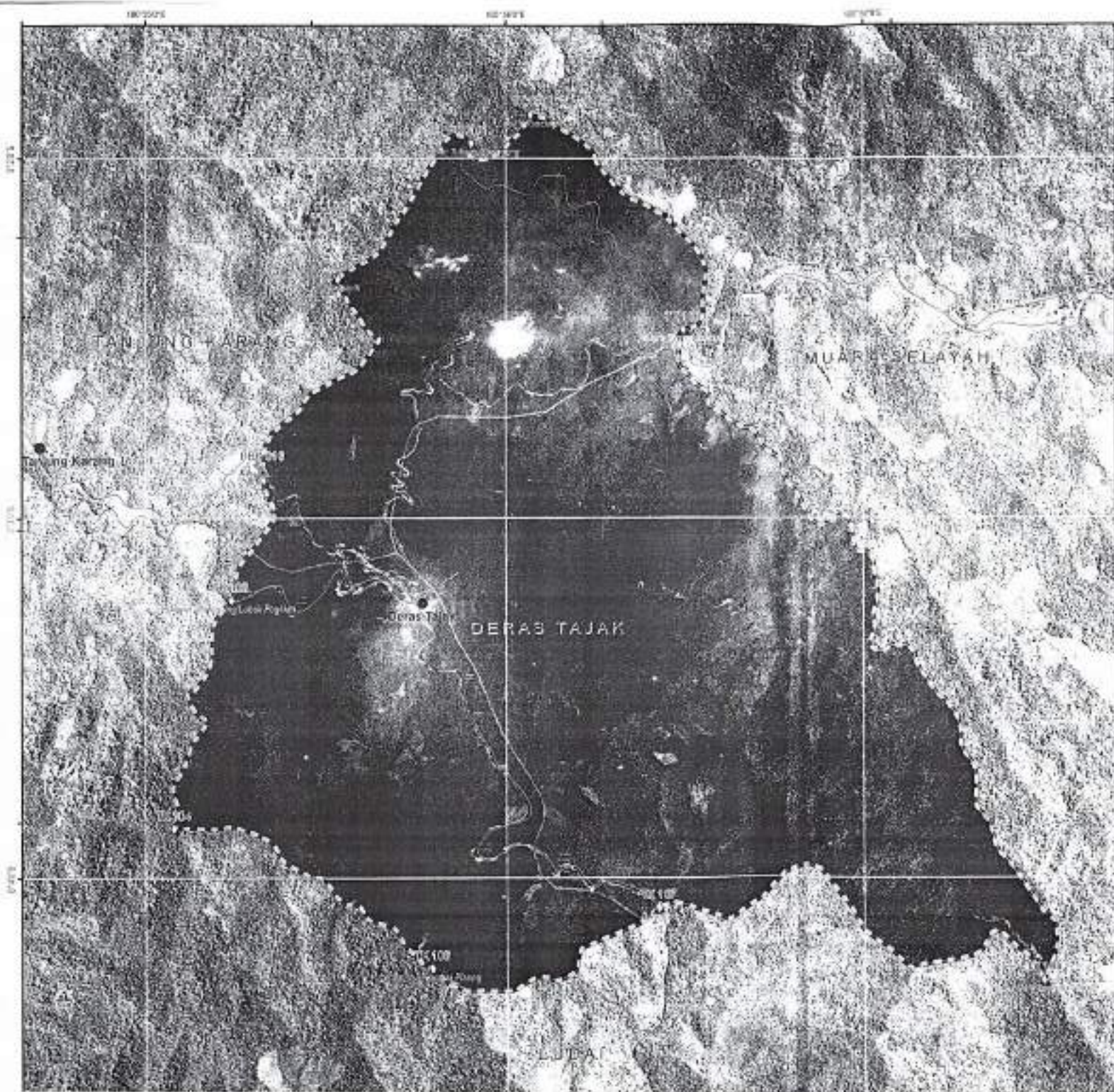

LAMPERAN : PERATURAN BUPATI KAMPAR  
 NOMOR : 72 TAHUN 2018  
 TANGGAL : 27 DESEMBER 2018

**PETA BATAS DESA**  
 LEMBAR : 14.01.09.2018  
**DESA DERAS TAJAK**  
**KECAMATAN KAMPAR KIRI HULU**  
**KABUPATEN KAMPAR**



SEALA 1 : 20.000



**DIAGRAM LOKASI**

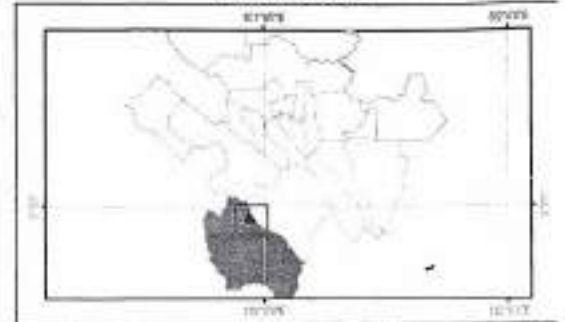

UTM Zone 48Q  
 UTM Easting 1000000  
 UTM Northing 1000000

**LEGENDA**

- ▲ Titik Batas Desa (BTD)
- ▲ Titik Koordinat (TK)
- Titik Tepi
- Batas Kecamatan Kampar
- Batas Desa
- Jalan
- Jalan Desa (Jalan Desa)
- Jalan Desa (Jalan Desa)
- Jalan Desa (Jalan Desa)

**DAFTAR KOORDINAT TITIK-TITIK HASTOMETRI BATAS DESA**

ID-TIK-PRK	Nama PBLI TE	Ujung	Lintang	X	Y
1	1000000.000000000000000000	1000000.000000000000000000	1000000.000000000000000000	1000000.000000000000000000	1000000.000000000000000000
2	1000000.000000000000000000	1000000.000000000000000000	1000000.000000000000000000	1000000.000000000000000000	1000000.000000000000000000
3	1000000.000000000000000000	1000000.000000000000000000	1000000.000000000000000000	1000000.000000000000000000	1000000.000000000000000000
4	1000000.000000000000000000	1000000.000000000000000000	1000000.000000000000000000	1000000.000000000000000000	1000000.000000000000000000
5	1000000.000000000000000000	1000000.000000000000000000	1000000.000000000000000000	1000000.000000000000000000	1000000.000000000000000000
6	1000000.000000000000000000	1000000.000000000000000000	1000000.000000000000000000	1000000.000000000000000000	1000000.000000000000000000
7	1000000.000000000000000000	1000000.000000000000000000	1000000.000000000000000000	1000000.000000000000000000	1000000.000000000000000000
8	1000000.000000000000000000	1000000.000000000000000000	1000000.000000000000000000	1000000.000000000000000000	1000000.000000000000000000
9	1000000.000000000000000000	1000000.000000000000000000	1000000.000000000000000000	1000000.000000000000000000	1000000.000000000000000000
10	1000000.000000000000000000	1000000.000000000000000000	1000000.000000000000000000	1000000.000000000000000000	1000000.000000000000000000

BUPATI KAMPAR  
  
 PCATUR SUGENG SUSANTO

Survei Peta  
 1. Perencanaan dan Pelaksanaan (10/2018)  
 2. Pengumpulan Data Partisipatif Komunitas dan Survey Lapangan (10/2018)  
 3. Data Suhu, Kelembaban, dan Kecepatan Angin  
 4. Pengumpulan Data Partisipatif Komunitas dan Survey Lapangan (10/2018)  
 5. Berita Acara Pengumpulan Data Partisipatif Komunitas dan Survey Lapangan (10/2018)

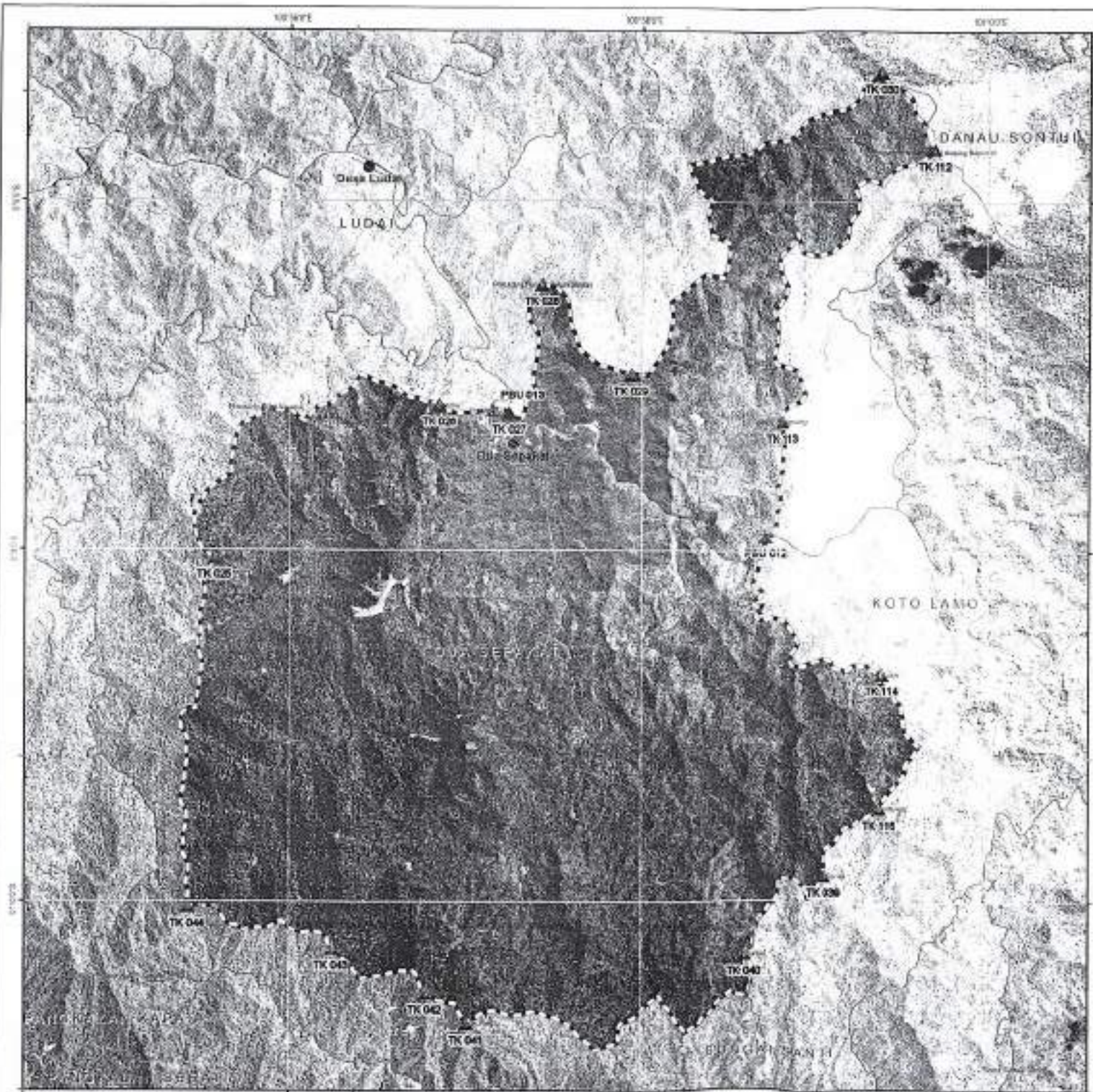

LAMPIRAN : PERATURAN BUPATI KAMPAR  
 NOMOR 13 Tahun 2019  
 TANGGAL : 27 Desember 2019

**PETA BATAS DESA**  
 LEMBAR : 14.01.09.2016  
**DESA DUA SEPARAT**  
**KECAMATAN KAMPAR HIRI HULU**  
**KABUPATEN KAMPAR**



SKALA 1 : 40.000



DIAGRAM LOKASI

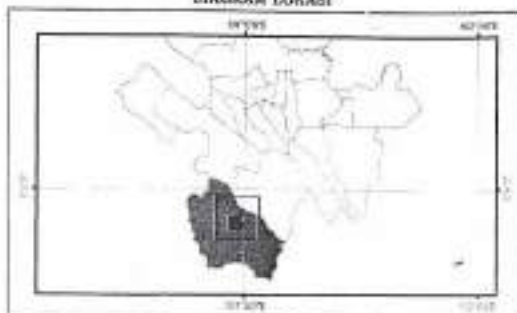

100 METER  
 500 METER  
 1.000 METER  
 2.000 METER  
 5.000 METER  
 10.000 METER  
 25.000 METER  
 50.000 METER

- Legenda**
- Titik Koordinat UTM
  - Titik Koordinat UTM
  - Batas Desa
  - Batas Kecamatan
  - Batas Kabupaten
  - Titik Koordinat UTM
  - Titik Koordinat UTM

DAFTAR KOORDINAT TITIK-TITIK KARTEOGRAF BATAS DESA

NO URUT	NAMA TITIK	X (UTM)	Y (UTM)	URUTAN	Y (UTM)
1	TK-001	496200	100	1	100
2	TK-002	496200	200	2	200
3	TK-003	496200	300	3	300
4	TK-004	496200	400	4	400
5	TK-005	496200	500	5	500
6	TK-006	496200	600	6	600
7	TK-007	496200	700	7	700
8	TK-008	496200	800	8	800
9	TK-009	496200	900	9	900
10	TK-010	496200	1000	10	1000
11	TK-011	496200	1100	11	1100
12	TK-012	496200	1200	12	1200
13	TK-013	496200	1300	13	1300
14	TK-014	496200	1400	14	1400
15	TK-015	496200	1500	15	1500
16	TK-016	496200	1600	16	1600
17	TK-017	496200	1700	17	1700
18	TK-018	496200	1800	18	1800
19	TK-019	496200	1900	19	1900
20	TK-020	496200	2000	20	2000

BUPATI KAMPAR  
*[Signature]*  
 BUCATUR BUCENG SUSANTO

1. Peta Regional Indonesia 1:500.000  
 2. Peraturan Bupati Kampar Nomor 21 Tahun 2014  
 3. Peraturan Bupati Kampar Nomor 15 Tahun 2013  
 4. Peraturan Bupati Kampar Nomor 14 Tahun 2013  
 5. Peraturan Bupati Kampar Nomor 13 Tahun 2013

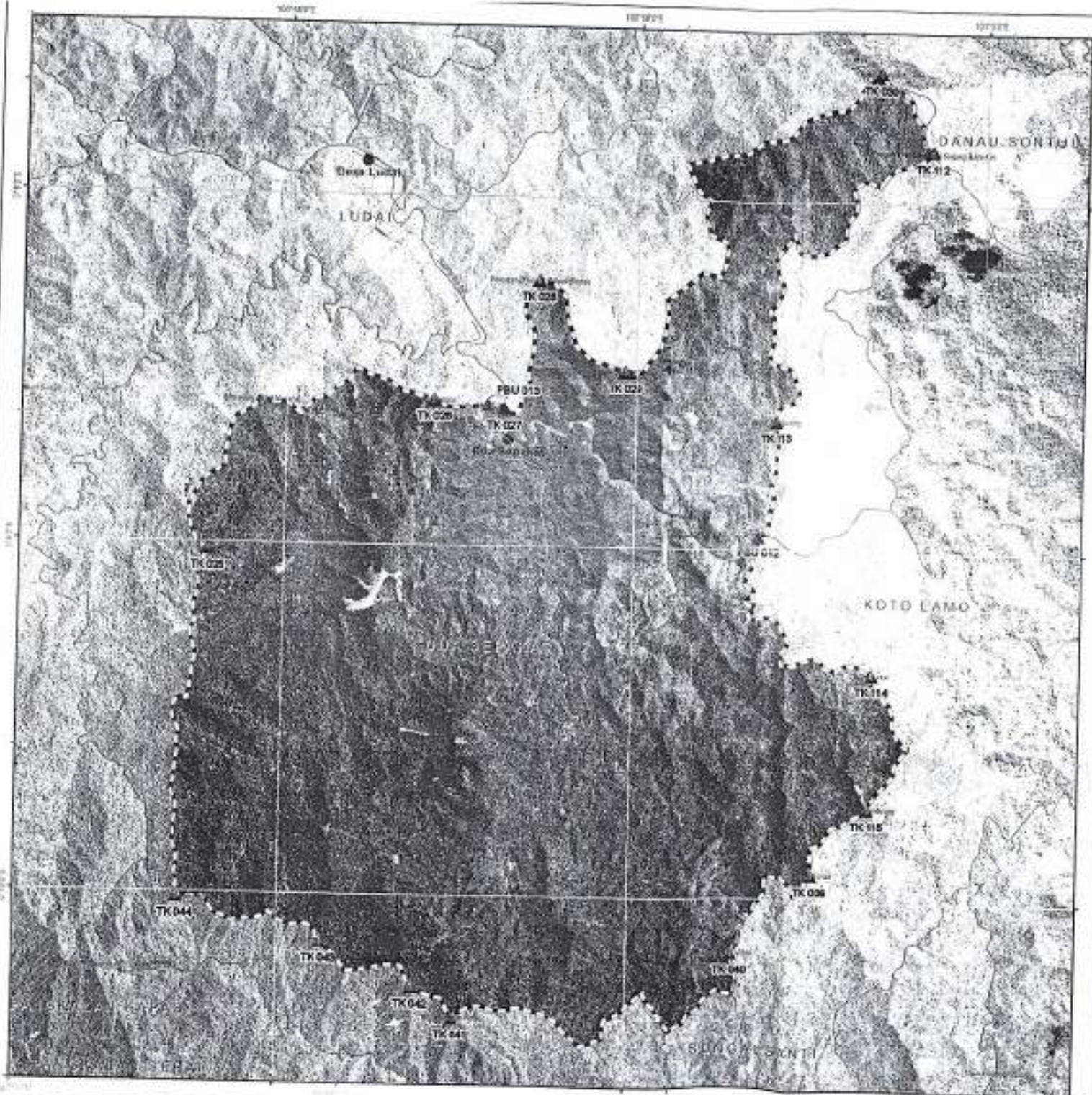

LAMPIRAN : PERATURAN BUPATI KAMPAR  
 NOMOR : 33 tahun 2019  
 TANGGAL : 29 Desember 2019

**PETA BATAS DESA**  
 LEMBAR : 14.01.09.2016  
 DESA DUA SEPAKAT  
 KECAMATAN KAMPAR KIRI HULU  
 KABUPATEN KAMPAR



SKALA 1 : 40.000

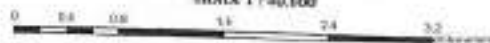

DIAGRAM LOKASI



Profil :  
 1. Nama Desa : DUA SEPAKAT  
 2. Kecamatan : KAMPAR KIRI HULU  
 3. Kabupaten : KAMPAR

**Legenda**

- ▲ Titik Perbatasan Desa
- ▲ Titik Perbatasan RT
- Jalan
- Titik Perbatasan Desa
- Sungai
- Perbatasan Desa
- Perbatasan Desa
- Perbatasan Desa

**DAFTAR KOORDINAT TITIK-TITIK KARTOMETRIK BATAS DESA**

NO. TITIK	KOORDINAT X (Easting)	KOORDINAT Y (Northing)	NO. TITIK	KOORDINAT X (Easting)	KOORDINAT Y (Northing)
01	1075000	1000000	10	1075000	1000000
02	1075000	1000000	11	1075000	1000000
03	1075000	1000000	12	1075000	1000000
04	1075000	1000000	13	1075000	1000000
05	1075000	1000000	14	1075000	1000000
06	1075000	1000000	15	1075000	1000000
07	1075000	1000000	16	1075000	1000000
08	1075000	1000000	17	1075000	1000000
09	1075000	1000000	18	1075000	1000000
10	1075000	1000000	19	1075000	1000000
11	1075000	1000000	20	1075000	1000000
12	1075000	1000000	21	1075000	1000000
13	1075000	1000000	22	1075000	1000000
14	1075000	1000000	23	1075000	1000000
15	1075000	1000000	24	1075000	1000000
16	1075000	1000000	25	1075000	1000000
17	1075000	1000000	26	1075000	1000000
18	1075000	1000000	27	1075000	1000000
19	1075000	1000000	28	1075000	1000000
20	1075000	1000000	29	1075000	1000000
21	1075000	1000000	30	1075000	1000000
22	1075000	1000000	31	1075000	1000000
23	1075000	1000000	32	1075000	1000000
24	1075000	1000000	33	1075000	1000000
25	1075000	1000000	34	1075000	1000000
26	1075000	1000000	35	1075000	1000000
27	1075000	1000000	36	1075000	1000000
28	1075000	1000000	37	1075000	1000000
29	1075000	1000000	38	1075000	1000000
30	1075000	1000000	39	1075000	1000000
31	1075000	1000000	40	1075000	1000000
32	1075000	1000000	41	1075000	1000000
33	1075000	1000000	42	1075000	1000000
34	1075000	1000000	43	1075000	1000000
35	1075000	1000000	44	1075000	1000000
36	1075000	1000000	45	1075000	1000000
37	1075000	1000000	46	1075000	1000000
38	1075000	1000000	47	1075000	1000000
39	1075000	1000000	48	1075000	1000000
40	1075000	1000000	49	1075000	1000000
41	1075000	1000000	50	1075000	1000000
42	1075000	1000000	51	1075000	1000000
43	1075000	1000000	52	1075000	1000000
44	1075000	1000000	53	1075000	1000000
45	1075000	1000000	54	1075000	1000000
46	1075000	1000000	55	1075000	1000000
47	1075000	1000000	56	1075000	1000000
48	1075000	1000000	57	1075000	1000000
49	1075000	1000000	58	1075000	1000000
50	1075000	1000000	59	1075000	1000000
51	1075000	1000000	60	1075000	1000000
52	1075000	1000000	61	1075000	1000000
53	1075000	1000000	62	1075000	1000000
54	1075000	1000000	63	1075000	1000000
55	1075000	1000000	64	1075000	1000000
56	1075000	1000000	65	1075000	1000000
57	1075000	1000000	66	1075000	1000000
58	1075000	1000000	67	1075000	1000000
59	1075000	1000000	68	1075000	1000000
60	1075000	1000000	69	1075000	1000000
61	1075000	1000000	70	1075000	1000000
62	1075000	1000000	71	1075000	1000000
63	1075000	1000000	72	1075000	1000000
64	1075000	1000000	73	1075000	1000000
65	1075000	1000000	74	1075000	1000000
66	1075000	1000000	75	1075000	1000000
67	1075000	1000000	76	1075000	1000000
68	1075000	1000000	77	1075000	1000000
69	1075000	1000000	78	1075000	1000000
70	1075000	1000000	79	1075000	1000000
71	1075000	1000000	80	1075000	1000000
72	1075000	1000000	81	1075000	1000000
73	1075000	1000000	82	1075000	1000000
74	1075000	1000000	83	1075000	1000000
75	1075000	1000000	84	1075000	1000000
76	1075000	1000000	85	1075000	1000000
77	1075000	1000000	86	1075000	1000000
78	1075000	1000000	87	1075000	1000000
79	1075000	1000000	88	1075000	1000000
80	1075000	1000000	89	1075000	1000000
81	1075000	1000000	90	1075000	1000000
82	1075000	1000000	91	1075000	1000000
83	1075000	1000000	92	1075000	1000000
84	1075000	1000000	93	1075000	1000000
85	1075000	1000000	94	1075000	1000000
86	1075000	1000000	95	1075000	1000000
87	1075000	1000000	96	1075000	1000000
88	1075000	1000000	97	1075000	1000000
89	1075000	1000000	98	1075000	1000000
90	1075000	1000000	99	1075000	1000000
91	1075000	1000000	100	1075000	1000000

BUPATI KAMPAR  
 [Signature]  
 PECAUTUR EUGENG SUSANTO

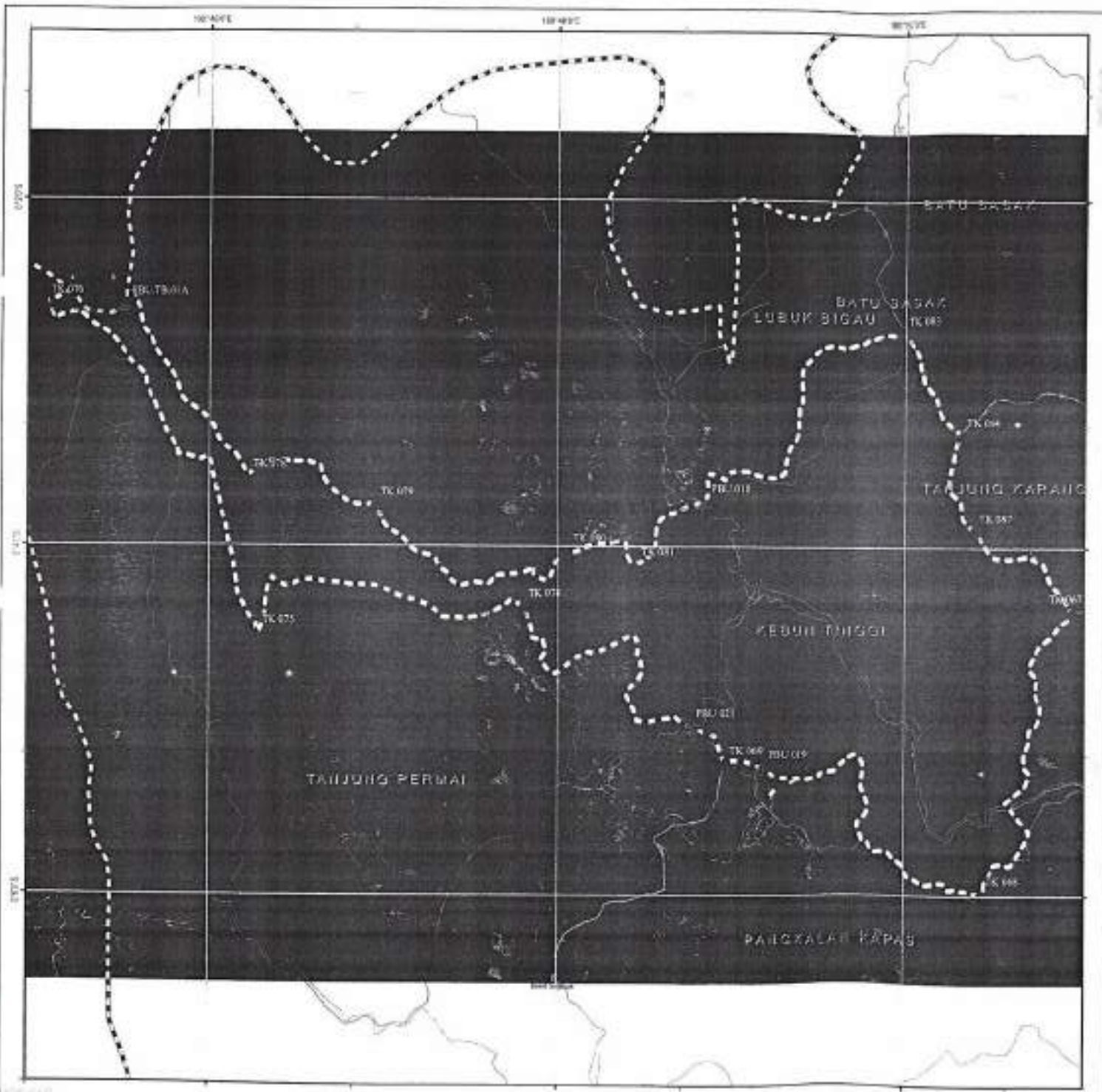

LAMPIRAN : PERATURAN BUPATI KAMPAR  
 NOMOR : 75 TAHUN 2010  
 TANGGAL : 27 DESEMBER 2010

**PETA BATAS DESA**  
 NOMOR : 14.01.09.2011  
 DESA KEBUN TINGGI  
 KECAMATAN KAMPAR KIRI HULU  
 KABUPATEN KAMPAR



SKALA 1 : 40.000

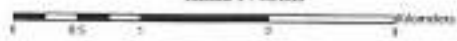

DIAGRAM LOKASI



1. Batas Desa  
 2. Batas Kecamatan  
 3. Batas Kabupaten

Legenda

- ▲ Titik Batas Desa
- ▲ Titik Batas Kecamatan
- ▲ Titik Batas Kabupaten
- Batas Desa
- Batas Kecamatan
- Batas Kabupaten
- Jalan Desa
- Jalan Kecamatan
- Jalan Kabupaten
- Batas Desa

DAFTAR KOORDINAT TITIK-TITIK KARTOMETRIK BATAS DESA

NO. URUT	URUTAN	URUTAN	URUTAN	URUTAN	URUTAN
1	107400	14730	107400	14730	107400
2	107450	14730	107450	14730	107450
3	107500	14730	107500	14730	107500
4	107400	14735	107400	14735	107400
5	107450	14735	107450	14735	107450
6	107500	14735	107500	14735	107500
7	107400	14740	107400	14740	107400
8	107450	14740	107450	14740	107450
9	107500	14740	107500	14740	107500
10	107400	14730	107400	14730	107400
11	107450	14730	107450	14730	107450
12	107500	14730	107500	14730	107500
13	107400	14735	107400	14735	107400
14	107450	14735	107450	14735	107450
15	107500	14735	107500	14735	107500
16	107400	14740	107400	14740	107400
17	107450	14740	107450	14740	107450
18	107500	14740	107500	14740	107500
19	107400	14730	107400	14730	107400
20	107450	14730	107450	14730	107450
21	107500	14730	107500	14730	107500
22	107400	14735	107400	14735	107400
23	107450	14735	107450	14735	107450
24	107500	14735	107500	14735	107500
25	107400	14740	107400	14740	107400
26	107450	14740	107450	14740	107450
27	107500	14740	107500	14740	107500
28	107400	14730	107400	14730	107400
29	107450	14730	107450	14730	107450
30	107500	14730	107500	14730	107500

BUPATI KAMPAR  
 CATUR SUGENG SUSANTO

1. Dibuat dan disahkan di Pekanbaru pada tanggal 14 Januari 2011.  
 2. Ditandatangani dan ditandatangani oleh Sekretaris Daerah Kabupaten Kampar dengan identitas sebagai Sekretaris Daerah Kabupaten Kampar.  
 3. Dibuat dan disahkan di Pekanbaru pada tanggal 14 Januari 2011.  
 4. Dibuat dan disahkan di Pekanbaru pada tanggal 14 Januari 2011.  
 5. Dibuat dan disahkan di Pekanbaru pada tanggal 14 Januari 2011.

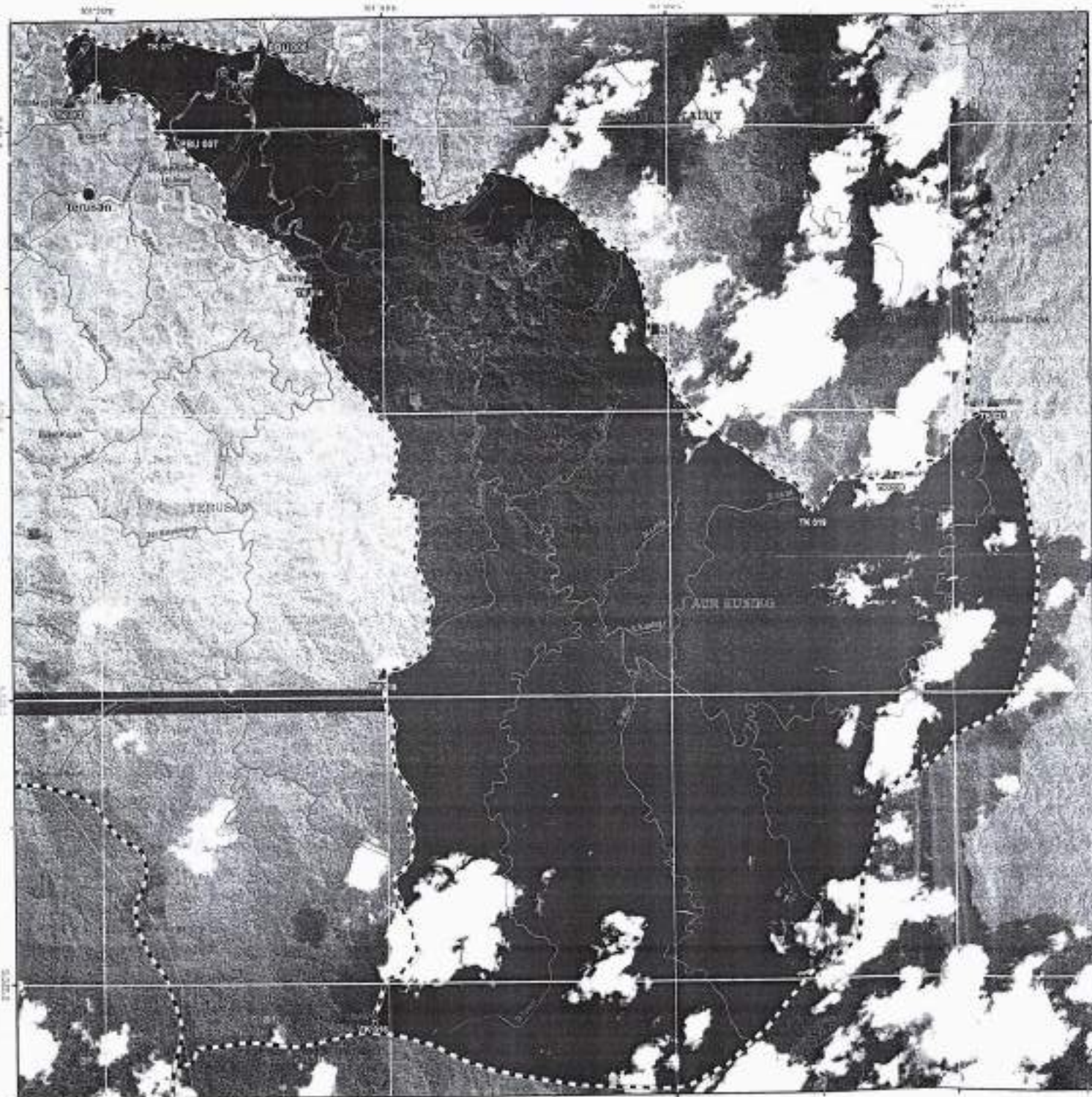

LAMPIRAN : PEMERINTAH KABUPATEN KAMPAR  
 NOMOR : 72 TAHUN 2019  
 TANGGAL : 27 DECEMBER 2019

**PETA BATAS DESA**  
 LEMBAR : 14.01.09.3006  
**DESA AUR KUNING**  
 KECAMATAN KAMPAR KIRI HULU  
 KABUPATEN KAMPAR



SKALA 1 : 50.000



DIAGRAM LOKASI



PROJEKSI : UTM  
 DATUM : WGS 1984  
 ZONA : 48N  
 MERIDIAN : 101° 30' 00" E

**Legenda**

- ▲ Titik Kontrol
- ▲ Titik Kontrol
- Titik Kontrol
- Titik Kontrol
- Jalan
- Jalan
- Jalan
- Jalan

DAFTAR KOORDINAT TITIK-TITIK KARTOMETRIK BATAS DESA

NO	URUTAN	KORDINAT			
		UTARA		TIMUR	
		UTARA	TIMUR	UTARA	TIMUR
1	101° 50' 00" E	0° 30' 00" S	101° 50' 00" E	0° 30' 00" S	101° 50' 00" E
2	101° 50' 00" E	0° 30' 00" S	101° 50' 00" E	0° 30' 00" S	101° 50' 00" E
3	101° 50' 00" E	0° 30' 00" S	101° 50' 00" E	0° 30' 00" S	101° 50' 00" E
4	101° 50' 00" E	0° 30' 00" S	101° 50' 00" E	0° 30' 00" S	101° 50' 00" E
5	101° 50' 00" E	0° 30' 00" S	101° 50' 00" E	0° 30' 00" S	101° 50' 00" E
6	101° 50' 00" E	0° 30' 00" S	101° 50' 00" E	0° 30' 00" S	101° 50' 00" E
7	101° 50' 00" E	0° 30' 00" S	101° 50' 00" E	0° 30' 00" S	101° 50' 00" E
8	101° 50' 00" E	0° 30' 00" S	101° 50' 00" E	0° 30' 00" S	101° 50' 00" E
9	101° 50' 00" E	0° 30' 00" S	101° 50' 00" E	0° 30' 00" S	101° 50' 00" E
10	101° 50' 00" E	0° 30' 00" S	101° 50' 00" E	0° 30' 00" S	101° 50' 00" E

KABUPATEN KAMPAR  
 WACATUR SUGENG SUSANTO

1. Peta Batas Desa  
 2. Peta Batas Desa  
 3. Peta Batas Desa  
 4. Peta Batas Desa  
 5. Peta Batas Desa